

នគរនគរ្យាធិបតី ក្រុងក្រុងនគរ្យាធិបតី  
ក្រុងនគរ្យាធិបតី ក្រុងក្រុងនគរ្យាធិបតី

ស្ថាបនា - ស្ថាបនា ២០០០ ក្រុងនគរ្យាធិបតី

ក្រុង ក្រុង ក្រុង ក្រុង ក្រុង ក្រុង

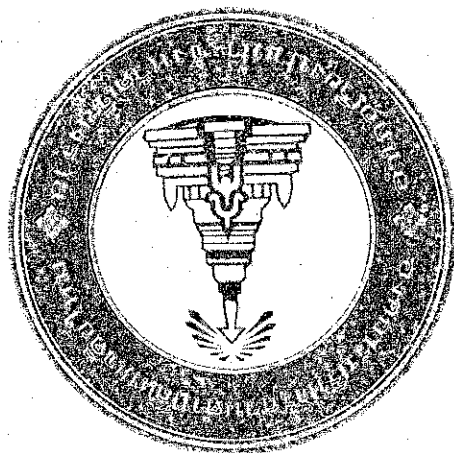

សឡាត - សឡាត '២' របស់ស្ថាប័នស្រាវជ្រាវ  
ស្ថាប័នស្រាវជ្រាវស្រាវជ្រាវស្រាវជ្រាវ  
ស្ថាប័នស្រាវជ្រាវស្រាវជ្រាវស្រាវជ្រាវស្រាវជ្រាវ

# ្រ ២ ស្ថាប័នស្រាវជ្រាវ













International Personnel Management Association (IPMA) ในความหมายของการ  
การวางแผนกำลังคน คือ "การวางแผนกำลังคนให้สอดคล้องกับทิศทางธุรกิจขององค์กร โดยอาศัยวิธีการ  
สภาพการณ์ขององค์กรที่มีอยู่ในปัจจุบัน เปรียบเทียบความต้องการกำลังคนในอนาคตขององค์กร  
ต่อความต้องการขององค์กรเพื่อพัฒนาทรัพยากรมนุษย์ในองค์กรให้สอดคล้องกับความต้องการ  
ขององค์กร" โดยเป็นการกำหนดความต้องการกำลังคนในอนาคตขององค์กรให้สอดคล้องกับ  
ความต้องการขององค์กร

● The State Auditor's Office ของรัฐมิสซิปปี ประเมินผลประสิทธิภาพในการ  
การวางแผนกำลังคนในหน่วยงานราชการ โดยพิจารณาจากปัจจัยต่างๆ เช่น การวางแผน  
ความต้องการกำลังคนในหน่วยงานราชการให้สอดคล้องกับความต้องการขององค์กร  
และการพัฒนาทรัพยากรมนุษย์ในหน่วยงานราชการ

๓.๑.๑ กรอบแนวคิดของงานวิจัย  
การวิจัยครั้งนี้มีวัตถุประสงค์เพื่อศึกษาประสิทธิภาพในการวางแผนกำลังคนใน  
หน่วยงานราชการ โดยพิจารณาจากปัจจัยต่างๆ เช่น การวางแผนความต้องการ  
กำลังคนในหน่วยงานราชการให้สอดคล้องกับความต้องการขององค์กร และการพัฒนา  
ทรัพยากรมนุษย์ในหน่วยงานราชการ

๓.๑.๒ กรอบแนวคิดของงานวิจัย  
การวิจัยครั้งนี้มีวัตถุประสงค์เพื่อศึกษาประสิทธิภาพในการวางแผนกำลังคนใน  
หน่วยงานราชการ โดยพิจารณาจากปัจจัยต่างๆ เช่น การวางแผนความต้องการ  
กำลังคนในหน่วยงานราชการให้สอดคล้องกับความต้องการขององค์กร และการพัฒนา  
ทรัพยากรมนุษย์ในหน่วยงานราชการ

การวิจัยครั้งนี้มีวัตถุประสงค์เพื่อศึกษาประสิทธิภาพในการวางแผนกำลังคนใน  
หน่วยงานราชการ โดยพิจารณาจากปัจจัยต่างๆ เช่น การวางแผนความต้องการ  
กำลังคนในหน่วยงานราชการให้สอดคล้องกับความต้องการขององค์กร และการพัฒนา  
ทรัพยากรมนุษย์ในหน่วยงานราชการ

การวิจัยครั้งนี้มีวัตถุประสงค์เพื่อศึกษาประสิทธิภาพในการวางแผนกำลังคนใน  
หน่วยงานราชการ โดยพิจารณาจากปัจจัยต่างๆ เช่น การวางแผนความต้องการ  
กำลังคนในหน่วยงานราชการให้สอดคล้องกับความต้องการขององค์กร และการพัฒนา  
ทรัพยากรมนุษย์ในหน่วยงานราชการ











ตำแหน่งของแผนกลยุทธ์การทำงานเพื่อให้งานแต่ละส่วนสามารถปฏิบัติงานได้มีความสามารถและตรงตามความต้องการของผู้ประชาชน

การบริการสุขภาพระดับจังหวัดเป็นงานที่มีความสำคัญและมีความซับซ้อนสูง ซึ่งต้องอาศัยความร่วมมือจากทุกภาคส่วนในการดำเนินงาน เพื่อให้บรรลุเป้าหมายการพัฒนาสุขภาพของประชาชนได้อย่างมีประสิทธิภาพและคุ้มค่า

๓.๑.๓ แนวคิดในการวิเคราะห์อุปสงค์กำลังคน (Demand Analysis)

เพื่อทราบขนาดของอุปสงค์กำลังคนในสถานการณ์ปัจจุบันและแนวโน้มในอนาคตต่างๆ

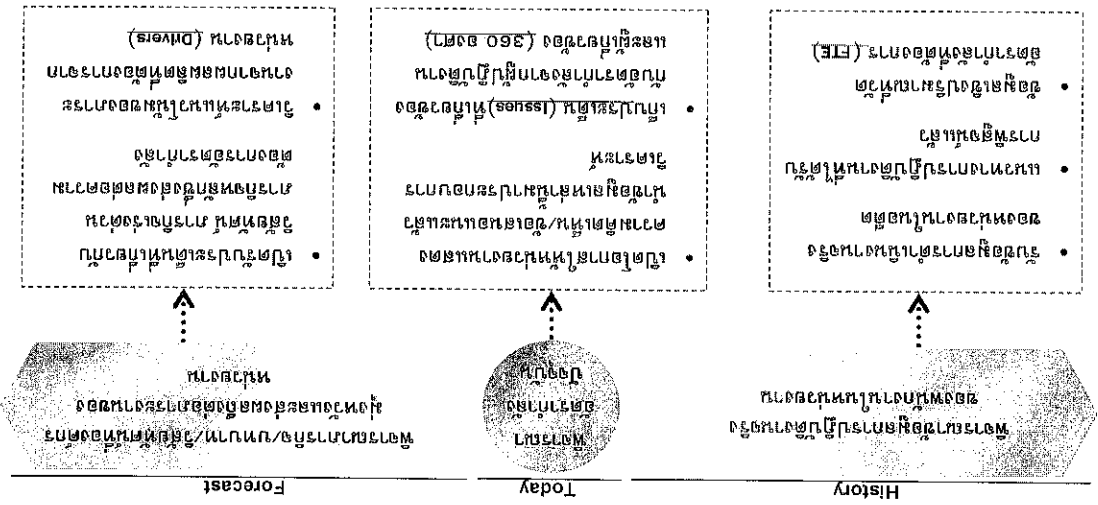

จากในอดีตที่มองเพียงด้านเดียวในแง่ที่ว่าประวัติวิเคราะหความสำเร็จของโครงการบริการสุขภาพส่วนใหญ่มักจะพิจารณาจากปริมาณการดำเนินงานเพียงอย่างเดียว (Consistency) ของหลายปีที่ผ่านมา เช่นเดียวกับ American Academy of Political and Social Science ที่ได้นำคำว่า "การวัดความสำเร็จของโครงการบริการสุขภาพ" มาใช้กันอย่างแพร่หลายในการพิจารณาว่า "การวัดความสำเร็จของโครงการบริการสุขภาพ" นั้นเป็นเพียงตัวเลขและกระบวนการต่างๆ มากกว่าที่จะดูที่ประสิทธิภาพ

จากแนวคิดการพิจารณาความสำเร็จของโครงการบริการสุขภาพ "กรอบแนวคิดการวิเคราะห์อุปสงค์กำลังคน (Effective Manpower Planning Framework)" ได้ถูกนำเสนอ



เอกสารประกอบคำบรรยาย : มคอ.๑๐๓

(LPV) การประเมินผล

การประเมินผล (LPV) การประเมินผลเป็นการวัดผลสัมฤทธิ์ทางการเรียนของผู้เรียนตามเกณฑ์ที่กำหนดไว้...

การประเมินผล

- ๑. ๑๐๐ คน
- ๒. ๑๕๐ คน
- ๓. ๒๐๐ คน
- ๔. ๒๕๐ คน

หมายเหตุ

๑๐๐ x ๓ = ๓๐๐

๑๐๐ x ๓ = ๓๐๐

ปี ๒๐๑๗

การประเมินผล (LPV) การประเมินผลเป็นการวัดผลสัมฤทธิ์ทางการเรียนของผู้เรียนตามเกณฑ์ที่กำหนดไว้...

การประเมินผล

- ๑. ๑๐๐ คน
- ๒. ๑๕๐ คน
- ๓. ๒๐๐ คน
- ๔. ๒๕๐ คน

การประเมินผล (LPV) การประเมินผลเป็นการวัดผลสัมฤทธิ์ทางการเรียนของผู้เรียนตามเกณฑ์ที่กำหนดไว้...

การประเมินผล

- ๑. ๑๐๐ คน
- ๒. ๑๕๐ คน
- ๓. ๒๐๐ คน
- ๔. ๒๕๐ คน

การประเมินผล

FTE ของบุคลากร

Full Time Equivalent (FTE) : เป็นวิธีการประเมินผลสัมฤทธิ์ทางการเรียนของผู้เรียนตามเกณฑ์ที่กำหนดไว้...

การประเมินผล (LPV) การประเมินผลเป็นการวัดผลสัมฤทธิ์ทางการเรียนของผู้เรียนตามเกณฑ์ที่กำหนดไว้...











































ចំពោះលទ្ធផលដែលបានកើតឡើងក្នុងការងាររបស់អង្គការសុខភាពពិការ  
នៃសហគមន៍ស្រុកស្រីរាជធានីភ្នំពេញ និងស្រុកស្រីរាជខេត្តកំពង់ចាម ក្នុងចំណោមឧបសគ្គនៃសង្គ្រាមស៊ីវិល ។

ម៉ែត្រូឡូឡូស៊ី ៧៧៧ រាជធានីភ្នំពេញ  
រាជធានីភ្នំពេញ និងស្រុកស្រីរាជខេត្តកំពង់ចាម ក្នុងចំណោមឧបសគ្គនៃសង្គ្រាមស៊ីវិល ។

ប្រតិភូនៃអង្គការសុខភាពពិការស្រុកស្រីរាជខេត្តកំពង់ចាម  
ខេត្តកំពង់ចាម និងស្រុកស្រីរាជខេត្តកំពង់ចាម ។

រដ្ឋមន្ត្រីក្រសួងសុខាភិបាល  
ក្នុងឈ្មោះលោកជំទាវ ហ៊ុន សែន ។

សម្រេច

ស្រុកស្រីរាជខេត្តកំពង់ចាម  
មេប្រឹក្សាភិបាលស្រុកស្រីរាជខេត្តកំពង់ចាម ។

ចំពោះស្រុកស្រីរាជខេត្តកំពង់ចាម  
ក្នុងចំណោមឧបសគ្គនៃសង្គ្រាមស៊ីវិល ។

ក្នុងចំណោមឧបសគ្គនៃសង្គ្រាមស៊ីវិល  
នៃសហគមន៍ស្រុកស្រីរាជខេត្តកំពង់ចាម ។

សម្រេច

ក្នុងចំណោមឧបសគ្គនៃសង្គ្រាមស៊ីវិល  
នៃសហគមន៍ស្រុកស្រីរាជខេត្តកំពង់ចាម ។

ចំពោះស្រុកស្រីរាជខេត្តកំពង់ចាម  
ក្នុងចំណោមឧបសគ្គនៃសង្គ្រាមស៊ីវិល ។

សម្រេច

មេប្រឹក្សាភិបាលស្រុកស្រីរាជខេត្តកំពង់ចាម  
ក្នុងចំណោមឧបសគ្គនៃសង្គ្រាមស៊ីវិល ។

នាយកដ្ឋានសុខាភិបាល (១)

នាយកដ្ឋានសុខាភិបាល (២)

ក្រុមប្រឹក្សាភិបាលស្រុកស្រីរាជខេត្តកំពង់ចាម (៣)

ក្រុមប្រឹក្សាភិបាលស្រុកស្រីរាជខេត្តកំពង់ចាម (៤)

ក្រុមប្រឹក្សាភិបាលស្រុកស្រីរាជខេត្តកំពង់ចាម (៥)

ក្រុមប្រឹក្សាភិបាលស្រុកស្រីរាជខេត្តកំពង់ចាម (៦)

ក្រុមប្រឹក្សាភិបាលស្រុកស្រីរាជខេត្តកំពង់ចាម (៧)









๗. สรุปปัญหาและแนวทางการดำเนินงานและกรอบตลาดเป้าหมาย

วิเคราะห์ตลาดเป้าหมายขององค์กรในส่วนตลาดแม่เหล็กใหม่

การวิเคราะห์ตลาดแม่เหล็กใหม่ (SWOT Analysis) เป็นเครื่องมือในการประเมินสถานการณ์ของผู้บริหารที่องค์กรและผู้แทนองค์กร จากสภาพแวดล้อมภายในโอกาสและอุปสรรคจากสภาพแวดล้อมภายนอก ตลอดจนผลกระทบจากปัจจัยต่าง ๆ ต่อการทำงานของผู้บริหาร การวิเคราะห์ SWOT Analysis เป็นเครื่องมือในการวิเคราะห์สถานการณ์ เพื่อให้ผู้บริหารกำหนดจุดแข็ง จุดอ่อน โอกาส และอุปสรรคของผู้ประกอบการที่ตนได้ดำเนินการไปแล้ว จุดแข็ง นอกจากรับรู้ถึงปัญหาที่ตนเองเผชิญไม่ได้เจอไปเสียแต่เพียงผู้เดียว ยังมีใจที่คอยเฝ้าระวังระบบการทำงานในองค์กรที่ยังมองไม่เห็นถึงจุดอ่อนที่ซ่อนอยู่ มีจุดอ่อนที่ซ่อนอยู่ ซึ่งการวิเคราะห์ตลาดแม่เหล็กใหม่ การทำงานในองค์กรที่ยังมีปัญหาคืออยู่ที่ มีจุดอ่อนที่ซ่อนอยู่ ซึ่งการวิเคราะห์ตลาดแม่เหล็กใหม่

๑. ปัจจัยภายใน (Internal Environment Analysis) ได้แก่

๑.๑ S มาจาก Strengths

หมายถึง จุดเด่นหรือจุดแข็ง ซึ่งเป็นผลมาจากปัจจัยภายใน เป็นข้อดีที่เกิดจากสภาพแวดล้อมภายในที่แข็งแกร่ง เช่น จุดแข็งด้านปริมาณการผลิต จุดแข็งด้านทรัพยากรบุคคลขององค์กร เช่น จุดแข็งด้านปริมาณการผลิต จุดแข็งด้านเทคโนโลยีขององค์กร เช่น จุดแข็งด้านเทคโนโลยีขององค์กร

๑.๒ W มาจาก Weaknesses

หมายถึง จุดอ่อนหรือจุดด้อย ซึ่งเป็นผลมาจากปัจจัยภายใน เป็นปัญหาหรือข้อบกพร่องที่เกิดจากสภาพแวดล้อมภายในที่ต่างกัน ซึ่งองค์กรจะจัดการแก้ไขในภายหลัง

๒. ปัจจัยภายนอก (External Environment Analysis) ได้แก่

๒.๑ O มาจาก Opportunities

หมายถึง โอกาส เป็นผลมาจากปัจจัยสภาพแวดล้อมภายนอกของผู้ประกอบการ เป็นผลมาจากโอกาสที่เป็นผลมาจากปัจจัยต่าง ๆ เช่น ผู้บริหารที่คิดค้นและพัฒนาผลิตภัณฑ์ของตนเองและแสวงหาประโยชน์ขององค์กร คือโอกาสที่แตกต่างจากคู่แข่งที่เป็นผลมาจากปัจจัยต่าง ๆ เช่น ผู้บริหารที่คิดค้นและพัฒนาผลิตภัณฑ์ของตนเองและแสวงหาประโยชน์ขององค์กร

๒.๒ T มาจาก Threats

หมายถึง อุปสรรค เป็นผลมาจากปัจจัยสภาพแวดล้อมภายนอกของผู้ประกอบการ เป็นอุปสรรคที่มาจากปัจจัยต่าง ๆ เช่น คู่แข่งที่คิดค้นและพัฒนาผลิตภัณฑ์ใหม่

















ក្រសួងកសិកម្ម រុក្ខាប្រមាញ់ និងនេសាទ

២ បទប្បញ្ញត្តិ

ក្រសួងកសិកម្ម រុក្ខាប្រមាញ់ និងនេសាទ ក្រសួងកសិកម្ម រុក្ខាប្រមាញ់ និងនេសាទ

(២០២១) ក្រសួងកសិកម្ម រុក្ខាប្រមាញ់ និងនេសាទ

ក្រសួងកសិកម្ម រុក្ខាប្រមាញ់ និងនេសាទ

ក្រសួងកសិកម្ម រុក្ខាប្រមាញ់ និងនេសាទ

ក្រសួងកសិកម្ម រុក្ខាប្រមាញ់ និងនេសាទ ក្រសួងកសិកម្ម រុក្ខាប្រមាញ់ និងនេសាទ

ក្រសួងកសិកម្ម រុក្ខាប្រមាញ់ និងនេសាទ

ក្រសួងកសិកម្ម រុក្ខាប្រមាញ់ និងនេសាទ

Table with 2 columns and multiple rows containing regulatory text in Khmer. The text is dense and appears to be a list of provisions or articles related to agricultural and forest management.





		๑	๑	๙๙/๙๙ วิทยาลัย	โรงเรียนอัสสัมชัญ	วิทยาลัย	๑๑	
วิทยาลัยการอาชีพ...	๑	-	๑	บ.บ./บ.บ. อ.บ.บ.บ.	โรงเรียนอัสสัมชัญ		๑๑	
		๑	๑	วิทยาลัยการอาชีพ	โรงเรียนอัสสัมชัญ		๐๑	
	๑	๙๙	๙๙	๙๙๙				
	-	๑	๑	วิทยาลัยการอาชีพ	วิทยาลัยการอาชีพ	วิทยาลัย	๙๑	
	-	๑	๑	วิทยาลัยการอาชีพ	วิทยาลัยการอาชีพ		๙๑	
	-	๑	๑	๙๙/๙๙ วิทยาลัย	วิทยาลัยการอาชีพ		๙๑	
	-	๑	๑	๙๙/๙๙ วิทยาลัย	วิทยาลัยการอาชีพ		๙๑	
วิทยาลัยการอาชีพ...	๑	-	๑	๙๙/๙๙ วิทยาลัย	วิทยาลัยการอาชีพ		๙๑	
	-	๑	๑	บ.บ./บ.บ. อ.บ.บ.บ.	วิทยาลัยการอาชีพ		๙๑	
	-	๑	๑	วิทยาลัยการอาชีพ	วิทยาลัยการอาชีพ		๙๑	
	๙๙	๙๙	๙๑	๙๙๙				
	-	๙๙	๙๙	วิทยาลัยการอาชีพ	วิทยาลัยการอาชีพ	วิทยาลัย	๑๑	
	-	๑	๑	วิทยาลัยการอาชีพ	(วิทยาลัยการอาชีพ)		๑๑	
	-	๑	๑	วิทยาลัยการอาชีพ	(วิทยาลัยการอาชีพ)		๐๑	
	-	๑	๑	วิทยาลัยการอาชีพ	วิทยาลัยการอาชีพ		๙	
	-	๑	๑	๙๙/๙๙ วิทยาลัย	วิทยาลัยการอาชีพ		๙	
วิทยาลัยการอาชีพ...	๑	-	๑	๙๙/๙๙ วิทยาลัย	วิทยาลัยการอาชีพ		๙	
	-	๑	๑	บ.บ./บ.บ. อ.บ.บ.บ.	วิทยาลัยการอาชีพ		๙	
	-	๑	๑	บ.บ./บ.บ. อ.บ.บ.บ.	วิทยาลัยการอาชีพ		๙	
	-	๑	๑	บ.บ./บ.บ. อ.บ.บ.บ.	วิทยาลัยการอาชีพ		๙	
วิทยาลัยการอาชีพ...	๑	-	๑	วิทยาลัยการอาชีพ	วิทยาลัยการอาชีพ		๑๑	
	-	๑	๑	วิทยาลัยการอาชีพ	วิทยาลัยการอาชีพ		๑	
วิทยาลัยการอาชีพ...	(๙๙๑)	(๙๙๑)	(๙๙๑)				วิทยาลัย	๙
วิทยาลัยการอาชีพ...	๙๙	๙๙	๙๑					

แบบฟอร์มข้อมูลงานของวิทยาลัยการอาชีพ



		១	១	ឱប្លែង រលេងស្រែកស្រែក	(សកម្មភាព) ប្រយោជន៍	កន្លែងកម្សាន្ត នាមកម្សាន្ត គេហដ្ឋាន សាលា	១១២
សកម្មភាព រលេងស្រែកស្រែក ស្រែកស្រែក	១	-	១	កន្លែងស្រែកស្រែក	សកម្មភាព		១១៣
**	១		១		ប្រយោជន៍ កម្សាន្តស្រែកស្រែក		១១៤
<b>កន្លែងកម្សាន្តស្រែកស្រែកប្រយោជន៍</b>							
	-	១	១	ក្រុមស្រែកស្រែក	(ក្រុម) ប្រយោជន៍	កន្លែងកម្សាន្ត នាមកម្សាន្ត គេហដ្ឋាន សាលា	១១៥
សកម្មភាព រលេងស្រែកស្រែក ស្រែកស្រែក	១	-	១	កន្លែងស្រែកស្រែក	សកម្មភាព		១១៦
**	១		១		ប្រយោជន៍ កម្សាន្តស្រែកស្រែក		១១៧
<b>កន្លែងកម្សាន្តស្រែកស្រែកប្រយោជន៍</b>							
	-	២	២	ឱប្លែង រលេងស្រែកស្រែក	(សកម្មភាព) ប្រយោជន៍	កន្លែងកម្សាន្ត នាមកម្សាន្ត គេហដ្ឋាន សាលា	១១៨
	-	១	១	កន្លែងស្រែកស្រែក	(១២២ កន្លែងកម្សាន្តស្រែកស្រែក)		១១៩
	-	៣	៣	កន្លែងស្រែកស្រែក	(១២២ កន្លែងកម្សាន្តស្រែកស្រែក)		១២០
**	១		១		ប្រយោជន៍ កម្សាន្តស្រែកស្រែក		១២១
<b>កន្លែងកម្សាន្តស្រែកស្រែកប្រយោជន៍</b>							
	-	១	១	ស្រែក/ស្រែក	ស្រែកស្រែកស្រែក	កន្លែងកម្សាន្ត នាមកម្សាន្ត គេហដ្ឋាន សាលា	១២២
សកម្មភាព រលេងស្រែកស្រែក	១	-	១	ស្រែក/ស្រែក	គេហដ្ឋានស្រែកស្រែក		១២៣
	-	១	១	កន្លែងស្រែកស្រែក	គេហដ្ឋាន សាលាស្រែកស្រែក		១២៤
	១	២	២	ស្រែក			
		១	១	ក្រុមស្រែកស្រែក	កន្លែង	កន្លែងកម្សាន្ត នាមកម្សាន្ត គេហដ្ឋាន សាលា	១២៥
		១	១	ឱប្លែង រលេងស្រែកស្រែក	កន្លែងស្រែកស្រែក		១២៦
		១	១	ស្រែក/ស្រែក	ស្រែកស្រែកស្រែក		១២៧
		១	១	ស្រែក/ស្រែក	កន្លែងស្រែកស្រែក		១២៨
កន្លែងកម្សាន្ត	(ស្រែក) ស្រែក	(ស្រែក) កន្លែងស្រែក	(ស្រែក) កន្លែងស្រែក	កន្លែងស្រែក	កន្លែងស្រែក	សាលា	ស្រែក



ក្រសួងស្រូវ និង រុក្ខាប្រមាញ់  
 (ទីស្នាក់ការកណ្តាល រាជធានីភ្នំពេញ)  
 មន្ត្រីទទួលបន្ទុក



ក្រសួងស្រូវ និង រុក្ខាប្រមាញ់  
 (មន្ទីរពេទ្យ និង ពិទេសពិសោធន៍)  
 មន្ត្រីទទួលបន្ទុក



របបកម្មសេវាសុខាភិបាលសម្រាប់សត្វ  
 (ក្រសួង សម្រាប់សត្វ)  
 មន្ត្រីទទួលបន្ទុក



ប្រតិបត្តិការស្រាវជ្រាវស្រូវ និង រុក្ខាប្រមាញ់ របបកម្មសេវាសុខាភិបាលសម្រាប់សត្វ  
 ក្នុងកម្រិតប្រចាំឆ្នាំ ឆ្នាំ ២០២១-២០២២ តាមប្រតិបត្តិការស្រាវជ្រាវស្រូវ និង រុក្ខាប្រមាញ់  
 ក្នុងកម្រិតប្រចាំឆ្នាំ ឆ្នាំ ២០២១-២០២២ តាមប្រតិបត្តិការស្រាវជ្រាវស្រូវ និង រុក្ខាប្រមាញ់ \*\* : ដំណាលភ្នំ

ឆ្នាំ	២០២១	២០២២	២០២១-២០២២				សរុប	កម្រិត
			កម្រិត	កម្រិត	កម្រិត	កម្រិត		
-	១	១	១	១	១	១	១	
<b>សរុបស្រាវជ្រាវស្រូវ និង រុក្ខាប្រមាញ់</b>								
២០២១	២០២២	២០២១	២០២២	២០២១	២០២២	២០២១	២០២២	
		១	១	១	១	១	១	
**	១	១	១	១	១	១	១	
ដំណាលភ្នំ	(២០២១) ២០២២	(២០២១) ២០២២	(២០២១) ២០២២	២០២១	២០២២	២០២១	២០២២	





แผนอัตรากำลัง ปี ๒๕๖๓ บริหารส่วนตำบลแม่เจดีย์ใหม่ ประจำปีงบประมาณ ๒๕๖๓ - ๒๕๖๔

### ตารางวิเคราะห์อัตรากำลังที่ต้องการกับอัตราที่มีอยู่

ส่วนราชการ	จำนวนบุคลากร ที่ต้องการ	บุคลากรที่มีอยู่		บุคลากร ที่ไม่เพียงพอ	บุคลากร ที่เกิน	หมายเหตุ
		ข้าราชการ	พนักงานจ้าง			
๑. สำนักงาน อบต.						
๑. งานบริหารงานราชการทั่วไปของ อบต.	๑	-	-	๑		ใช้วิธีการมอบหมายงานให้ ตำแหน่งอื่นรับผิดชอบ
๒. งานเลขานุการของนายก อบต. รอง นายก อบต. และเลขานุการ นายก อบต.	๓	๑	๒	-		
๓. งานกิจการสภา						
๔. งานธุรการ						
๕. งานประชาสัมพันธ์						
๖. งานส่งเสริมและพัฒนาาระบบสารสนเทศ						
๗. งานสวัสดิการทางสังคม	๑	๑				
๘. งานสังคมสงเคราะห์						
๙. งานพัฒนาคุณภาพชีวิตเด็ก สตรี ผู้สูงอายุ และผู้ด้อยโอกาส						
๑๐. งานส่งเสริมและพัฒนาอาชีพ						
๑๑. งานส่งเสริมการท่องเที่ยว						



แผนยัตราค่าจ้าง ๓ ปี องค์การบริหารส่วนตำบลแม่เจดีย์ใหม่ ประจำปีงบประมาณ ๒๕๖๗ - ๒๕๖๙

ส่วนราชการ	จำนวนบุคลากร ที่ต่อราชการ	บุคลากรที่มีอยู่		บุคลากร ที่ไม่เพียงพอ	บุคลากร ที่เกิน	หมายเหตุ
		ข้าราชการ	พนักงานจ้าง			
๑๒. งานบริการสาธารณสุข	-	-	-	-	-	ใช้วิธีการปรับเกลี่ยงานภายในกอง
๑๓. งานส่งเสริมสาธารณสุข						
๑๔. งานส่งเสริมสุขภาพ						
๑๕. งานสิ่งแวดล้อม						
๑๖. งานนิติการ	๑	๑	-	-	-	
๑๗. งานเลือกตั้ง						
๑๘. งานป้องกันและบรรเทาสาธารณภัย	๓	-	๒	๑	-	
๑๙. งานรักษาความสงบเรียบร้อย						
๒๐. งานวิเคราะห์นโยบายและแผน	๒	๑	๑	-	-	
๒๑. งานยุทธศาสตร์ของ อบต.						
๒๒. งานจัดทำแผนพัฒนา อบต.						
๒๓. งานส่งเสริมการมีส่วนร่วมของ ประชาชนในการพัฒนาท้องถิ่น						
๒๔. งานประสานแผนการพัฒนาจังหวัด						
๒๕. งานบริการข้อมูล สถิติ ช่วยเหลือให้ คำแนะนำทางวิชาการ						





แผนอัตรากำลัง ๓ ปี องค์การบริหารส่วนตำบลแม่เจดีย์ใหม่ ประจำปีงบประมาณ ๒๕๖๗ - ๒๕๖๙

ส่วนราชการ	จำนวนบุคลากร ที่ต้องการ	บุคลากรที่มีอยู่	บุคลากร ที่มีเพียงพอ	บุคลากร ที่เกิน	หมายเหตุ
๒๖. งานงบประมาณ					
๒๗. งานเสนอแนะขอรับการจัดสรรเงิน อุดหนุนของ อบต.					
๒๘. งานจัดทำข้อบัญญัติงบประมาณ รายจ่ายประจำปี					
๒๙. งานตรวจติดตามและประเมินผล แผนงานและโครงการ					
๓๐. งานการเจ้าหน้าที่	๑	-	๑		ใช้วิธีการมอบหมายงานให้ ตำแหน่งอื่นรับผิดชอบ



แบบอัตราค่าจ้าง ๓ ปี องค์การบริหารส่วนตำบลแม่เจดีย์ใหม่ ประจำปีงบประมาณ ๒๕๖๗ - ๒๕๖๙

ส่วนราชการ	จำนวนบุคลากร ที่ต่อจ้าง	บุคลากรที่มีอยู่		บุคลากร ที่แม่เพียงพอ	บุคลากร ที่เกิน	หมายเหตุ
		ข้าราชการ	พนักงานจ้าง			
<b>กองคลัง</b>						
๑. งานการเงินและบัญชี	๓	๒	๑	-		
๒. งานบริหารงานคลัง	๑	๑	-			
๓. งานบำเพ็ญเงินบำนาญ						
๔. งานบริหารงานทั่วไป						
๕. งานพัฒนารายได้	๒	๑	๑	-		
๖. งานแผนปฏิบัติการและทะเบียนทรัพย์สิน						
๗. งานพัสดุและทรัพย์สิน	๒	-	๑	๑		ใช้วิธีรับกลียงานภายในกอง
<b>๓. กองช่าง</b>						
๑. งานบริหารงานทั่วไป	๓	๒	๑	-		
๒. งานวิศวกรรมโยธา	๑	-	-	๑		ใช้วิธีรับกลียงานภายในกอง
๓. งานควบคุมอาคาร	๔	๒	๒	-		
๔. งานการโยธา						
๕. งานสาธารณสุขมูลฐาน						
๖. งานสำรวจและออกแบบ						
๗. งานควบคุมงานก่อสร้าง						
๘. งานผังเมือง						



แผนอัตรากำลัง ๓ ปี องค์การบริหารส่วนตำบลแม่ตึยใหม่ ประจำปีงบประมาณ ๒๕๖๗ - ๒๕๖๙

ส่วนราชการ	จำนวนบุคลากร ที่ต้องการ	บุคลากรที่มีอยู่		บุคลากร ที่ไม่เพียงพอ	บุคลากร ที่เกิน	หมายเหตุ
		ข้าราชการ	พนักงานจ้าง			
๔. กองการศึกษา ศาสนาและวัฒนธรรม	๓	๒	-	๑	-	ใช้วิธีรับเกลี้ยงานภายในกอง
		๑. งานบริหารการศึกษา				
		๒. งานบริหารงานทั่วไป				
๓. งานส่งเสริมกีฬาและนันทนาการ	๑๕	๖	๗	๒	-	ใช้วิธีปรับเกลี้ยงานภายในกอง
		๕. งานนิเทศการศึกษา				
๖. งานกิจกรรมเด็กและเยาวชน						
<b>๕. หน่วยงานตรวจสอบภายใน</b>						
๑. งานจัดทำแผนการตรวจสอบภายในประจำปี	๑	๑	-	-	-	
๒. งานการตรวจสอบความถูกต้องและเชื่อมต่อข้อมูลเอกสารการเงิน การบัญชี เอกสารการรับการจัดจ่ายเงินทุกประเภท ตรวจสอบหลักฐานการเงิน การบัญชี งานตรวจสอบการสรรหาพัสดุและทรัพย์สิน						
๔. การเก็บรักษาพัสดุและทรัพย์สิน						
๕. งานตรวจสอบการทำประโยชน์จากทรัพย์สินขององค์การบริหารส่วนตำบล						



แผนอัตรากำลัง ๓ ปี องค์การบริหารส่วนตำบลแม่เจดีย์ใหม่ ประจำปีงบประมาณ ๒๕๖๗ - ๒๕๖๙

ส่วนราชการ	จำนวนบุคลากร ที่ต้องการ	บุคลากรที่มีอยู่		บุคลากร ที่แม่เพียงพอ	บุคลากร ที่เกิน	หมายเหตุ
		ข้าราชการ	พนักงานจ้าง			
๖. งานตรวจสอบ ติดตามและการ ประเมินผลการดำเนินงานตามแผนงาน โครงการให้เป็นไปตามนโยบาย วัตถุประสงค์และเป็นไปตามที่กำหนด ๗. งานวิเคราะห์และประเมินความมี ประสิทธิภาพ ประหยัดคุ้มค่าในการใช้ ทรัพยากรของส่วนราชการต่างๆ ๘. งานการประเมินบริการความคุ้มค่าของ หน่วยรับตรวจ ๙. งานรายงานผลการตรวจสอบภายใน ๑๐. งานบริการข้อมูล สถิติ ช่วยเหลือให้ คำแนะนำแนวทางแก้ไข ปรับปรุงการ ปฏิบัติงานหน่วยรับตรวจและผู้เกี่ยวข้อง						







	-	-	-	១	១	១	១	របស់ឯកសារកម្មវិធី
ឧបករណ៍ ១ ឬ ២ ប្រើប្រាស់	-	-	-	១	១	១	១	(របស់កិច្ចសន្យា/របស់ធុញ្ញវិទ្យា) គោលដៅរបស់ឯកសារ
	-	-	-	១	១	១	១	គោលដៅរបស់បទប្បញ្ញត្តិ
								<b>(២០) កងទ័ពស្រុកសមរម្យ</b> <b>កងទ័ព គោលដៅរបស់បទប្បញ្ញត្តិ</b>
	-	-	-	១	១	១	១	កងទ័ព
	-	-	-	១	១	១	១	ទេសាភិបាលកិច្ច/ទេសាភិបាលកិច្ច
				១	១	១	១	របស់ឯកសារកម្មវិធី
								(កងទ័ពកិច្ចសន្យា/កងទ័ពធុញ្ញវិទ្យា) ទេសាភិបាលកិច្ច
	-	-	-	១	១	១	១	(កងទ័ពកិច្ចសន្យា/កងទ័ពធុញ្ញវិទ្យា) ទេសាភិបាលកិច្ច
បណ្តុះបណ្តាល កងទ័ពសមរម្យ	-	-	១+	១	១	១	-	(របស់កិច្ចសន្យា/របស់ធុញ្ញវិទ្យា) ទេសាភិបាលកិច្ច
								(ស្រុកបទប្បញ្ញត្តិ/ស្រុកបទប្បញ្ញត្តិ) កងទ័ពស្រុកសមរម្យ ស្រុកសមរម្យ
	-	-	-	១	១	១	១	
								<b>(២១) ស្រុកបទប្បញ្ញត្តិ</b>
	-	-	-	១	១	១	១	កងទ័ព
	-	-	-	១	១	១	១	ស្រុកបទប្បញ្ញត្តិរបស់ឯកសារកម្មវិធី
								(កងទ័ពកិច្ចសន្យា/កងទ័ពធុញ្ញវិទ្យា) កងទ័ពសមរម្យរបស់ឯកសារកម្មវិធី
	-	-	-	១	១	១	១	(កងទ័ពកិច្ចសន្យា/កងទ័ពធុញ្ញវិទ្យា) ស្រុកបទប្បញ្ញត្តិរបស់ឯកសារកម្មវិធី
ឧបករណ៍ ១ ប្រើប្រាស់	-	-	-	១	១	១	១	ស្រុកបទប្បញ្ញត្តិរបស់ឯកសារកម្មវិធី
								(របស់កិច្ចសន្យា/របស់ធុញ្ញវិទ្យា) កងទ័ពសមរម្យរបស់ឯកសារកម្មវិធី
	-	-	-	១	១	១	១	(ស្រុកបទប្បញ្ញត្តិ/ស្រុកបទប្បញ្ញត្តិ) កងទ័ពសមរម្យ កងទ័ពសមរម្យរបស់ឯកសារកម្មវិធី ស្រុកបទប្បញ្ញត្តិរបស់ឯកសារកម្មវិធី
								<b>ស្រុកបទប្បញ្ញត្តិ</b>
	ស្រុកបទប្បញ្ញត្តិ	ស្រុកបទប្បញ្ញត្តិ	ស្រុកបទប្បញ្ញត្តិ	ស្រុកបទប្បញ្ញត្តិ	ស្រុកបទប្បញ្ញត្តិ	ស្រុកបទប្បញ្ញត្តិ	ស្រុកបទប្បញ្ញត្តិ	កងទ័ព
ថ្ងៃអាណត្តិ				ក្រសួងស្រុកសមរម្យ ឬ មេសាទសមរម្យ			កងទ័ព	ស្រុកបទប្បញ្ញត្តិ
	ថ្ងៃ/កម្រិត			ស្រុកបទប្បញ្ញត្តិ ឬ មេសាទសមរម្យ			កងទ័ព	ស្រុកបទប្បញ្ញត្តិ

ស្រុកបទប្បញ្ញត្តិ - ស្រុកបទប្បញ្ញត្តិ របស់កងទ័ពសមរម្យស្រុកសមរម្យ ក្រសួងស្រុកសមរម្យ ឬ មេសាទសមរម្យ ឬ មេសាទសមរម្យ







๕๓. ภาวะค่าใช้จ่ายเกินงบการเงินเดิมและประโยชน์ตอบแทนอื่น สำหรับความจำเป็นของกิจกรรมพิเศษส่วนท้องถิ่น พ.ศ.๒๕๕๓ มาตรา ๓๕

องค์การบริหารส่วนตำบลแม่เจดีย์ใหม่ นำเสนอโครงการขอรับการอุดหนุนด้านการศึกษา ที่ตำบลคูหาภิมุข อําเภอบางบาล จังหวัดนนทบุรี เป็นที่ปรึกษาวิจัยและ ๕๐ หน่วยงาน กรมการปกครอง จ.นนทบุรี

ลำดับ	ชื่อตำแหน่งในการบริหารงาน/ อาชยงาน	ประเภทตำแหน่ง		จำนวน		จำนวนที่มีอยู่ปัจจุบัน	ปีงบประมาณ ๒๕๕๓	ปีงบประมาณ ๒๕๕๓				ปีงบประมาณ ๒๕๕๔				หมายเหตุ			
		ระดับตำแหน่ง	ทั้งหมด	จำนวน (ก)	เงินเดือน (ข)			เงินเดือนตำแหน่ง	เงินเดือน	เงินเดือน	เงินเดือน	เงินเดือน	เงินเดือน	เงินเดือน	เงินเดือน				
๑	ปลัด อบต. นักบริหารงานท้องถิ่น สํานักปลัด (๑๑)	บริหารท้องถิ่น	๑	๑	๒๕๑,๖๖๐	๒๖๖,๖๐๐	๑	๑	๑	๑	๑	๑	๑	-	-	-	-	-	นางสมใจ ขันเงิน
๒	หัวหน้าสํานักปลัด นักบริหารงานทั่วไป	ช่างบริหารท้องถิ่น ต้น	๑	-	๓๔๗,๖๐๐	๕๖,๐๐๐	๑	๑	๑	๑	๑	-	-	๑๗,๖๒๐	๑๗,๖๒๐	-	-	๕๔๗,๕๖๐	นางสมใจ ขันเงิน นางนงนุช ขันเงิน
๓	นักวิชาฯ/นักวิชาการและแผน	วิชาการ	๑	๑	๓๔๕,๕๐๐	-	๑	๑	๑	๑	๑	-	-	๑๗,๓๒๐	๑๗,๓๒๐	-	-	๕๓๒,๘๒๐	นางนงนุช ขันเงิน
๔	นักบริหารงานบุคคล	วิชาการ ปฏิบัติการ/ชำนาญการ	๑	-	๓๕๕,๗๒๐	-	๑	๑	๑	๑	๑	-	-	๑๗,๖๒๐	๑๗,๖๒๐	-	-	๕๓๖,๒๒๐	นางนงนุช ขันเงิน
๕	นิติกร	วิชาการ	๑	๑	๑๗๐,๐๐๐	-	๑	๑	๑	๑	๑	-	-	๕,๒๒๐	๕,๒๒๐	-	-	๑๗๕,๒๒๐	นางนงนุช ขันเงิน
๖	นักพัฒนาชุมชน	ปฏิบัติการ/ชำนาญการ	๑	๑	๑๖๖,๕๕๐	-	๑	๑	๑	๑	๑	-	-	๑๗,๐๔๐	๑๗,๐๔๐	-	-	๑๘๓,๕๙๐	นางนงนุช ขันเงิน
๗	เจ้าพนักงานธุรการ	ปฏิบัติการ/ชำนาญการ	๑	๑	๑๔๕,๖๕๐	-	๑	๑	๑	๑	๑	-	-	๑,๕๕๐	๑,๕๕๐	-	-	๑๔๗,๒๐๐	นางนงนุช ขันเงิน
๘	ช่างเชื่อมและบรรณาธิการคอมพิวเตอร์	ทั่วไป	๑	-	๒๕๗,๕๐๐	-	๑	๑	๑	๑	๑	-	-	๕,๖๒๐	๕,๖๒๐	-	-	๒๖๓,๑๒๐	นางนงนุช ขันเงิน
๙	พนักงานช่างแผนกวัสดุ	ปฏิบัติงาน/ชำนาญการ	๑	๑	๑๖๕,๕๐๐	-	๑	๑	๑	๑	๑	-	-	๑,๖๒๐	๑,๖๒๐	-	-	๑๖๗,๑๒๐	นางนงนุช ขันเงิน
๑๐	ช่างช่างเทคนิคช่าง	ปฏิบัติงาน/ชำนาญการ (วุฒิพิเศษ)	๑	๑	๑๒๗,๕๕๐	-	๑	๑	๑	๑	๑	-	-	๕,๐๔๐	๕,๐๔๐	-	-	๑๓๒,๕๙๐	นางนงนุช ขันเงิน
๑๑	พนักงานช่างเทคนิคช่าง (วุฒิพิเศษ)	ปฏิบัติงาน/ชำนาญการ (วุฒิพิเศษ)	๑	๑	๑๕๖,๕๕๐	-	๑	๑	๑	๑	๑	-	-	๖,๑๒๐	๖,๑๒๐	-	-	๑๖๒,๖๗๐	นางนงนุช ขันเงิน
๑๒	พนักงาน	ปฏิบัติงานทั่วไป	๑	๑	๑๒๕,๐๐๐	-	๑	๑	๑	๑	๑	-	-	-	-	-	-	๑๒๕,๐๐๐	นางนงนุช ขันเงิน
๑๓	รองปลัด (๕๔)	รองปลัด	๑	๑	๕๕๕,๕๐๐	-	๑	๑	๑	๑	๑	-	-	๑๕๐,๕๐๐	๑๕๐,๕๐๐	-	-	๗๐๖,๐๐๐	นางนงนุช ขันเงิน
๑๓	ผู้อำนวยการกองคลัง	ผู้อำนวยการท้องถิ่น	๑	๑	๔๔๕,๕๐๐	-	๑	๑	๑	๑	๑	-	-	๑๗,๖๒๐	๑๗,๖๒๐	-	-	๕๖๓,๑๒๐	นางนงนุช ขันเงิน
๑๔	นักวิชาการท้องถิ่น	วิชาการ	๑	๑	๓๖๖,๐๕๐	-	๑	๑	๑	๑	๑	-	-	๑๗,๖๒๐	๑๗,๖๒๐	-	-	๓๘๓,๖๗๐	นางนงนุช ขันเงิน
๑๕	เจ้าพนักงานการเงินและบัญชี	ทั่วไป	๑	๑	๑๗๖,๑๒๐	-	๑	๑	๑	๑	๑	-	-	๕,๐๒๐	๕,๐๒๐	-	-	๑๘๑,๑๔๐	นางนงนุช ขันเงิน
๑๖	เจ้าพนักงานพัสดุ	ปฏิบัติงาน/ชำนาญการ	๑	๑	๑๖๕,๕๐๐	-	๑	๑	๑	๑	๑	-	-	๕,๖๒๐	๕,๖๒๐	-	-	๑๗๑,๑๒๐	นางนงนุช ขันเงิน
๑๗	เจ้าพนักงานจัดเก็บรายได้	ทั่วไป	๑	๑	๑๖๖,๖๕๐	-	๑	๑	๑	๑	๑	-	-	๑๓,๕๖๐	๑๓,๕๖๐	-	-	๑๸๐,๒๑๐	นางนงนุช ขันเงิน

ลำดับ	ชื่อตำแหน่งในการบริหารงาน	ประเภทตำแหน่ง	จำนวน	จำนวนที่ถืออยู่ปัจจุบัน		อัตราค่าจ้างรายเดือน				อัตราค่าจ้างรายปี (บาท)				หมายเหตุ	
				ทั้งหมด	ว่าง	เงินเดือน (ก)	เงินประจำตำแหน่ง (ข)	เงินเดือน	เงินประจำตำแหน่ง	เงินเดือน	เงินประจำตำแหน่ง	เงินเดือน	เงินประจำตำแหน่ง		
๑๘	ผู้ช่วยเจ้าพนักงานจัดเก็บรายได้	ปฏิบัติงาน/ชำนาญงาน	๑	๑	๑๙๕,๖๘๐			๑	๑	๑	๑	๑	๑	๑	
๑๙	พนักงาน	ปฏิบัติงาน/ชำนาญงาน	๒	๒	๒๒๖,๐๐๐			๒	๒	๒	๒	๒	๒	๒	
<b>รวมออกเงิน</b>															
	กองช่าง (๑๕)			๗	๓๖๒,๖๘๐			๗	๗	๗	๗	๗	๗	๗	
๒๐	ผู้ชำนาญการกองช่าง	อำนาจการตัดสินใจ	๑	๑	๕๖๘,๕๖๐			๑	๑	๑	๑	๑	๑	๑	
	นักบริหารงานช่าง	ต้น													
๒๑	วิศวกรโยธา	วิชาการ	-	-	๐			๑	๑	๑	๑	๑	๑	๑	
		ปฏิบัติการ/ชำนาญการ													
๒๒	นายช่างโยธา	ทั่วไป	๑	๑	๓๒๖,๕๘๐			๑	๑	๑	๑	๑	๑	๑	
		ปฏิบัติงาน/ชำนาญงาน													
๒๓	นายช่างโยธา	ทั่วไป	๑	๑	๓๒๖,๕๘๐			๑	๑	๑	๑	๑	๑	๑	
		ปฏิบัติงาน/ชำนาญงาน													
๒๔	เจ้าพนักงานธุรการ	ทั่วไป	๑	๑	๑๙๕,๖๘๐			๑	๑	๑	๑	๑	๑	๑	
		ปฏิบัติงาน/ชำนาญงาน													
๒๕	ผู้ช่วยนายช่างโยธา	พนักงานช่างเทคนิค	๑	๑	๑๑๑,๙๖๐			๑	๑	๑	๑	๑	๑	๑	
		พนักงานช่างทั่วไป													
<b>รวมออกเงิน</b>															
	กองช่างโยธาและวิศวกรรม (๑๕)			๓	๑,๐๖๓,๑๖๐			๓	๓	๓	๓	๓	๓	๓	
๒๖	ผู้ชำนาญการกองช่างโยธา	อำนาจการตัดสินใจ	๑	๑	๕๕๕,๕๖๐			๑	๑	๑	๑	๑	๑	๑	
	นักบริหารงานโยธา	วิชาการ													
๒๗	นักวิชาการศึกษา	ปฏิบัติการ/ชำนาญการ	๑	๑	๓๕๕,๖๒๐			๑	๑	๑	๑	๑	๑	๑	
		ทั่วไป													
๒๘	เจ้าพนักงานธุรการ	ปฏิบัติงาน/ชำนาญงาน	๑	๑	๒๔๕,๙๖๐			๑	๑	๑	๑	๑	๑	๑	
<b>รวมออกเงิน</b>															
	กรมโยธาและผังเมือง														
๓๐	ผู้ชำนาญการศูนย์พัฒนาเด็กเล็ก		-	-	-										
๓๑	ครู	ครู ๓๓๑	๑	๑	-			๑	๑	๑	๑	๑	๑	๑	
๓๒	ครู	ครู ๓๓๒	๓	๓	-			๓	๓	๓	๓	๓	๓	๓	
๓๓	ผู้ดูแลเด็ก	พนักงานเจ้าหน้าที่(ผู้ดูแล)	๔	๔	-			๔	๔	๔	๔	๔	๔	๔	
<b>รวมรวมเงินหมุนเวียน</b>															
๓๔	ผู้ชำนาญการศูนย์พัฒนาเด็กเล็ก		-	-	-										
๓๕	ผู้ดูแลเด็ก	พนักงานเจ้าหน้าที่(ผู้ดูแล)	๑	๑	-			๑	๑	๑	๑	๑	๑	๑	
<b>รวมรวมเงินหมุนเวียน</b>															
๓๖	ผู้ชำนาญการศูนย์พัฒนาเด็กเล็ก		-	-	-										

ลำดับ	ชื่อตำแหน่งในภาควิชากรงาน/สายงาน	ประเภทตำแหน่ง	จำนวนที่มีอยู่ปัจจุบัน			อัตราคงที่ที่ภาควิชากรตั้งใช้			อัตราที่ค้างคณ			ภาระค่าใช้จ่ายที่ค้างขึ้น (ก)			ค่าใช้จ่ายรวม (ข)			หมายเหตุ		
			ทั้งหมด	จำนวน (คน)	เงินประจำตัวคน (๑)	เงินประจำตัวคน (๒)	๒๕๖๗	๒๕๖๘	๒๕๖๙	๒๕๖๗	๒๕๖๘	๒๕๖๙	๒๕๖๗	๒๕๖๘	๒๕๖๙	๒๕๖๗	๒๕๖๘		๒๕๖๙	
๓๗	ครูผู้ช่วย	ครูผู้ช่วย	-	-	-	-	-	-	-	-	-	-	-	-	-	-	-	-	กำหนดขึ้น	
๓๘	ผู้ดูแลเด็ก	พนักงานจ้างตามภารกิจ(ผู้บันทึก)	๑	๑	-	-	-	-	-	-	-	-	-	-	-	-	-	-	กำหนดขึ้น	
๓๙	ผู้อำนวยการศูนย์พัฒนาเด็กเล็ก	-	-	-	-	-	-	-	-	-	-	-	-	-	-	-	-	-	กำหนดขึ้น	
๔๐	ครูผู้ช่วย	ครูผู้ช่วย	-	-	-	-	-	-	-	-	-	-	-	-	-	-	-	-	กำหนดขึ้น	
๔๑	ผู้ดูแลเด็ก	พนักงานจ้างทั่วไป	๑	๑	-	-	-	-	-	-	-	-	-	-	-	-	-	-	-	
รวมยอดรายการ			๑๕	๑๕	๓,๖๐๐,๐๐๐	๔,๗๐๐,๐๐๐	๓,๐๐๐,๐๐๐	๓,๐๐๐,๐๐๐	๓,๐๐๐,๐๐๐	๓,๐๐๐,๐๐๐	๓,๐๐๐,๐๐๐	๓,๐๐๐,๐๐๐	๓,๐๐๐,๐๐๐	๓,๐๐๐,๐๐๐	๓,๐๐๐,๐๐๐	๓,๐๐๐,๐๐๐	๓,๐๐๐,๐๐๐	๓,๐๐๐,๐๐๐	-	
หน่วยรวมยอดภายใน			๑๕	๑๕	๓,๖๐๐,๐๐๐	๔,๗๐๐,๐๐๐	๓,๐๐๐,๐๐๐	๓,๐๐๐,๐๐๐	๓,๐๐๐,๐๐๐	๓,๐๐๐,๐๐๐	๓,๐๐๐,๐๐๐	๓,๐๐๐,๐๐๐	๓,๐๐๐,๐๐๐	๓,๐๐๐,๐๐๐	๓,๐๐๐,๐๐๐	๓,๐๐๐,๐๐๐	๓,๐๐๐,๐๐๐	๓,๐๐๐,๐๐๐	-	
๔๒	นักวิชาการครูสอนภาษา	วิชาการ	๑	๑	๔๕๒,๗๖๐	-	-	-	-	-	-	-	-	-	-	-	-	-	-	
รวมยอดรวมยอดภายใน			๑	๑	๔๕๒,๗๖๐	-	-	-	-	-	-	-	-	-	-	-	-	-	-	-
๔๓	รวม	-	๑๕	๑๖	๔,๑๕๒,๗๖๐	๓,๐๐๐,๐๐๐	๓,๐๐๐,๐๐๐	๓,๐๐๐,๐๐๐	๓,๐๐๐,๐๐๐	๓,๐๐๐,๐๐๐	๓,๐๐๐,๐๐๐	๓,๐๐๐,๐๐๐	๓,๐๐๐,๐๐๐	๓,๐๐๐,๐๐๐	๓,๐๐๐,๐๐๐	๓,๐๐๐,๐๐๐	๓,๐๐๐,๐๐๐	๓,๐๐๐,๐๐๐	-	
๔๔	รวม	-	๑๕	๑๖	๔,๑๕๒,๗๖๐	๓,๐๐๐,๐๐๐	๓,๐๐๐,๐๐๐	๓,๐๐๐,๐๐๐	๓,๐๐๐,๐๐๐	๓,๐๐๐,๐๐๐	๓,๐๐๐,๐๐๐	๓,๐๐๐,๐๐๐	๓,๐๐๐,๐๐๐	๓,๐๐๐,๐๐๐	๓,๐๐๐,๐๐๐	๓,๐๐๐,๐๐๐	๓,๐๐๐,๐๐๐	๓,๐๐๐,๐๐๐	-	
๔๕	ประมาณการประหยัดโดยเฉลี่ย ๑๕%	-	-	-	-	-	-	-	-	-	-	-	-	-	-	-	-	-	-	
๔๖	รวมเป็นค่าใช้จ่ายบุคคลทั้งสิ้น	-	-	-	-	-	-	-	-	-	-	-	-	-	-	-	-	-	-	
๔๗	คิดเป็นร้อยละ ๔๐ ของงบประมาณรายจ่ายประจำปี	-	-	-	-	-	-	-	-	-	-	-	-	-	-	-	-	-	-	

หมายเหตุ : รายการคำนวณงบประมาณรายจ่ายประจำปี ๒๕๖๗ ให้ใช้ข้อบัญญัติงบประมาณรายจ่ายประจำปีงบประมาณ ๒๕๖๖ (๔๕,๖๐๐,๐๐๐ บาท) เป็นฐานการคำนวณ สำหรับงบประมาณรายจ่ายประจำปี ๒๕๖๘ และ ๒๕๖๙ ให้ใช้วงเงินที่อีแอล ๕ เหลือเกินฐานการคำนวณ

งบประมาณรายจ่ายประจำปี ๒๕๖๗ จำนวน ๔๕,๖๐๐,๐๐๐ บาท = (๔๕,๖๐๐,๐๐๐x๕%) + ๔๕,๖๐๐,๐๐๐ = ๒๑,๕๓๐,๐๐๐

งบประมาณรายจ่ายประจำปี ๒๕๖๘ จำนวน ๖๑,๕๓๐,๐๐๐ บาท = (๖๑,๕๓๐,๐๐๐x๕%) + ๖๑,๕๓๐,๐๐๐ = ๒๖,๒๖๓,๕๐๐



งบประมาณรายจ่ายประจำปี ๒๕๖๙ จำนวน ๖๗,๕๖๖,๕๐๐ บาท = (๖๗,๕๖๖,๕๐๐x๕%) + ๖๗,๕๖๖,๕๐๐ = ๓๑,๘๖๓,๘๒๕



ข้าราชการภายใน ถูกจ้างประจำโดยโอน รวมถึงข้าราชการครู บุคลากรทางการศึกษา ลูกจ้างประจำ และพนักงานจ้าง ที่ได้รับเงินอุดหนุนไปรวมอยู่ในแผนอัตรากำลัง แต่ไม่ถือเป็นเงินเดือนรวมในการจ่ายค่าจ้างโดยถือว่าเงินเดือนและประโยชน์ตอบแทนอื่น ตามมาตรา ๓๕



\* ข้อมูลในช่องเงินเดือน (๑) ต้องคำนวณตรงกันกับข้อมูลในช่องเงินเดือนและเงินอุดหนุนตำแหน่งและหน้าที่ตามแผนอัตรากำลัง



\* ให้บันทึกข้อมูลเงินเดือนค่าจ้างที่รัฐสวัสดิการ (สำนักการคลัง) ของกรมการปกครองส่วนท้องถิ่นนั้น ตามหนังสือ ก.จ., ก.พ. และ ก.ม.๐๖๖๔.๕/๖ สบ ลงวันที่ ๑๓ พฤษภาคม ๒๕๕๘ เรื่อง การจัดทำแผนข้าราชการหรือพนักงานส่วนท้องถิ่นเข้าสู่ระบบตำแหน่ง

\*\* ตำแหน่งผู้ช่วยผู้อำนวยการศูนย์พัฒนาเด็กเล็กและครูผู้ช่วยสาระสาขาคณิตศาสตร์ทางคณิตศาสตร์ที่ว่างงบประมาณจากสำนักงานหรือกรมการคลัง

(นายวุฒิภัทร ใจปิ่น) ผู้ตรวจประเมิน (ลงชื่อ)  ผู้ตรวจประเมิน (ลงชื่อ)  ผู้ตรวจประเมิน (ลงชื่อ)  ผู้ตรวจประเมิน

นางวิมลวรรณวิมลและแผนงานวิชาการ (นางวุฒิภัทร ใจปิ่น) ผู้ตรวจประเมิน (ลงชื่อ)  ผู้ตรวจประเมิน (ลงชื่อ)  ผู้ตรวจประเมิน (ลงชื่อ)  ผู้ตรวจประเมิน

นักวิชาการชำนาญและแผนงานวิชาการ (นางวุฒิภัทร ใจปิ่น) ผู้ตรวจประเมิน (ลงชื่อ)  ผู้ตรวจประเมิน (ลงชื่อ)  ผู้ตรวจประเมิน (ลงชื่อ)  ผู้ตรวจประเมิน

นักวิชาการชำนาญและแผนงานวิชาการ (นางวุฒิภัทร ใจปิ่น) ผู้ตรวจประเมิน (ลงชื่อ)  ผู้ตรวจประเมิน (ลงชื่อ)  ผู้ตรวจประเมิน (ลงชื่อ)  ผู้ตรวจประเมิน

แผนภูมิโครงสร้างการแบ่งส่วนราชการตามแผนอัตรากำลัง ๓ ปี

โครงสร้างอัตรากำลังพนักงานของส่วนราชการส่วนตำบล พนักงานนครูองค์การบริหารส่วนตำบล และพนักงานจ้าง

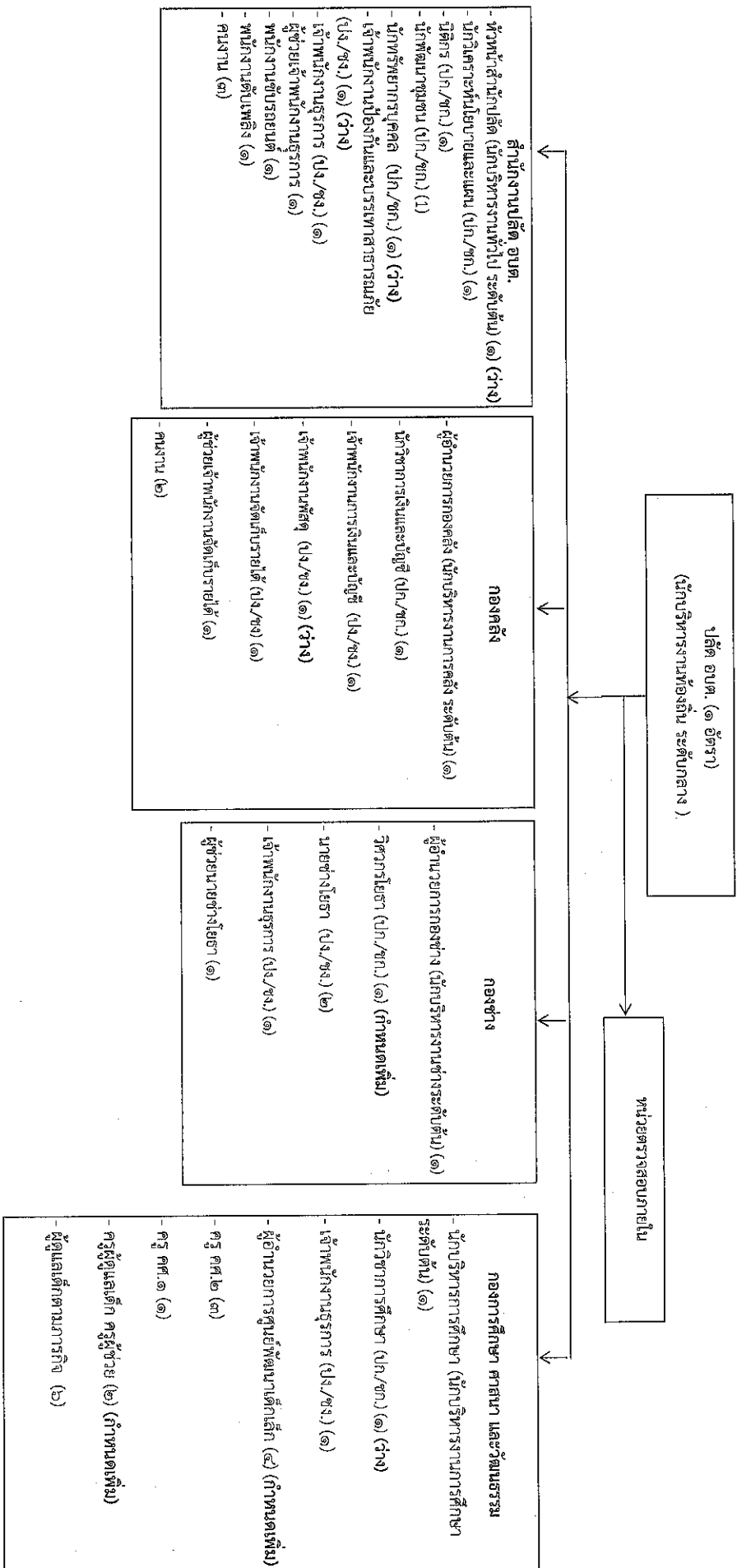

ระดับ	บริหารงานท้องถิ่น	บริหารงานท้องถิ่น	อำนาจการท้องถิ่น	วิชาการ	วิชาการ	วิชาการ	วิชาการ	ทั่วไป	ทั่วไป	ทั่วไป	ผู้อำนวยการ	ครูผู้ช่วย	ครู	ครู	พนักงานจ้าง	พนักงาน
	ระดับกลาง	ระดับต้น	ระดับต้น	ระดับชำนาญการพิเศษ	ระดับชำนาญการ	ระดับปฏิบัติการ	ระดับปฏิบัติการ	ทั่วไป	ทั่วไป	ทั่วไป	ศูนย์พัฒนาเด็กเล็ก	ครูผู้ช่วย	ครู	ครู	ตามภารกิจ	จ้างทั่วไป
			ที่มีว่าง	ที่มีว่าง	ที่มีว่าง	ที่มีว่าง	ที่มีว่าง		ที่มีว่าง	ที่มีว่าง	ที่มีว่าง	ที่มีว่าง	ที่มีว่าง	ที่มีว่าง	ที่มีว่าง	ที่มีว่าง
จำนวน	๑	-	๓/๑	-	๒/-	๒/๓			๕/-	๒/๒	-/๔	-/๒	๑/-	๓/-	๑๑/-	๕/-



ผู้โครงสร้างสำนักปลัดองค์การบริหารส่วนตำบล

องค์การบริหารส่วนตำบลแม่เจดีย์ใหม่ อำเภอเวียงป่าเป้า จังหวัดเชียงราย

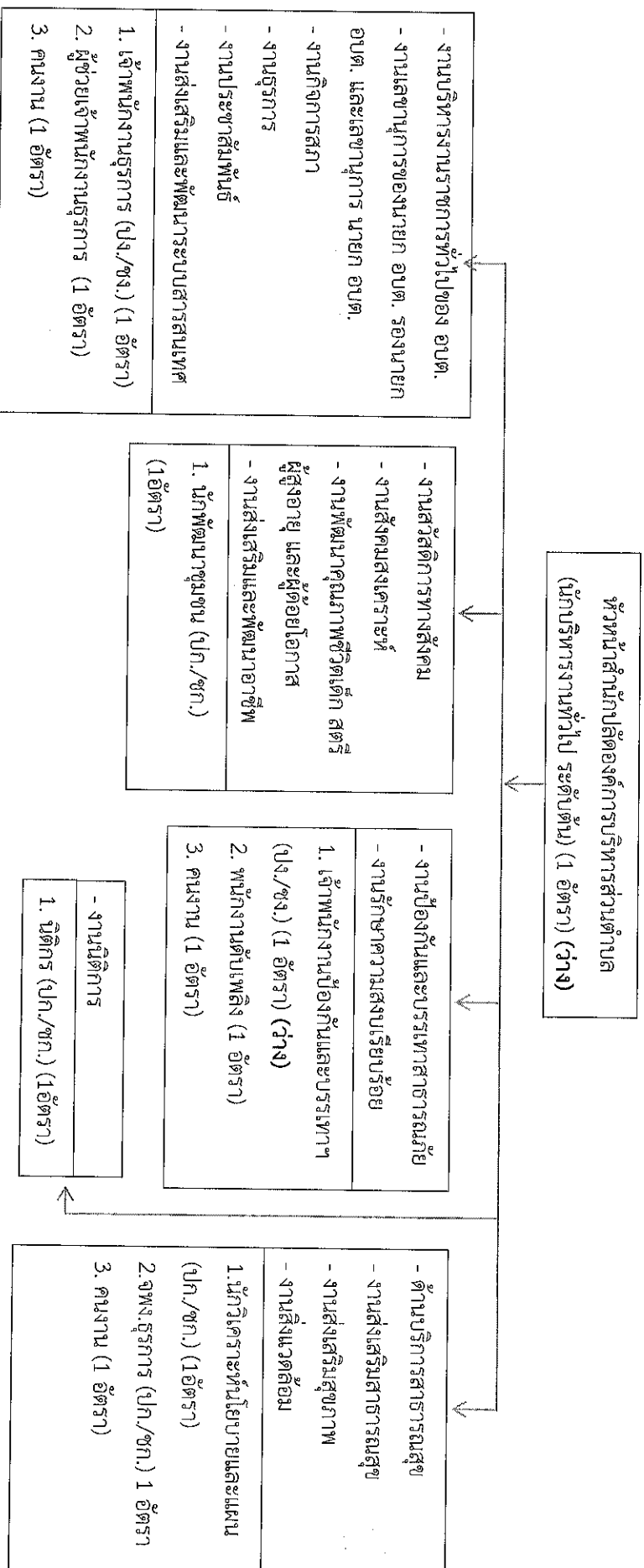



ผังโครงสร้างสำนักปลัดองค์การบริหารส่วนตำบล

องค์การบริหารส่วนตำบลแม่เจดีย์ใหม่ อำเภอเวียงป่าเป้า จังหวัดเชียงราย

หัวหน้าสำนักปลัดองค์การบริหารส่วนตำบล  
(นักบริหารงานทั่วไป ระดับต้น) (1 อัตรา) (ว่าง)

- งานการเจ้าหน้าที่

1. นักทรัพยากรบุคคล ปก./ชก. (1 อัตรา) (ว่าง)

- งานวิเคราะห์นโยบายและแผน
  - งานยุทธศาสตร์ของ อบต.
  - งานจัดทำแผนพัฒนา อบต.
  - งานส่งเสริมการมีส่วนร่วมของประชาชนในการพัฒนาท้องถิ่น
  - งานประสานแผนการพัฒนาจังหวัด
  - งานบริการข้อมูล สถิติ ช่วยเหลือให้คำแนะนำทางวิชาการ
  - งานงบประมาณ
  - งานเสนอแนะขอรับจัดสรรเงินอุดหนุนของ อบต.
  - งานจัดทำข้อบัญญัติงบประมาณรายจ่ายประจำปี
  - งานตรวจติดตามและประเมินผลแผนงานและโครงการ
1. หัวหน้าสำนักปลัด (1 อัตรา) (ว่าง)
  2. นักวิเคราะห์นโยบายและแผน ปก./ชก. (1 อัตรา)
  3. คนงาน (1 อัตรา)



แผนอัตรากำลัง ๓ ปี องค์การบริหารส่วนตำบลแม่เจดีย์ใหม่ ประจำปีงบประมาณ ๒๕๖๗ - ๒๕๖๙

ระดับ	อำนาจการ ท้องถิ่น ระดับต้น ที่๘/ที่ว่าง	อำนาจการ ท้องถิ่น ระดับกลาง	อำนาจการ ท้องถิ่น ระดับสูง	ประเภท วิชาการ (ปก.) ที่๘/ที่ว่าง	ประเภท วิชาการ (ชก.) ที่๘/ที่ว่าง	ประเภท วิชาการ (ชพ.)	ประเภท วิชาการ (ชข.)	ประเภท ทั่วไป (ปง.) ที่๘/ที่ว่าง	ประเภท ทั่วไป (ชง.)	ประเภท ทั่วไป (อาวุโส)	ลูกจ้าง ประจำ	พนักงาน จ้าง	รวม ทั้งสิ้น
จำนวน	-/1	-	-	2/1	1/-	-	-	1/1	-	-	-	6	13





ผังโครงสร้างกองคลัง

องค์การบริหารส่วนตำบลแม่เจดีย์ใหม่ อำเภอเวียงป่าเป้า จังหวัดเชียงราย

ผู้อำนวยการกองคลัง  
(นักบริหารงานการคลัง ระดับต้น)

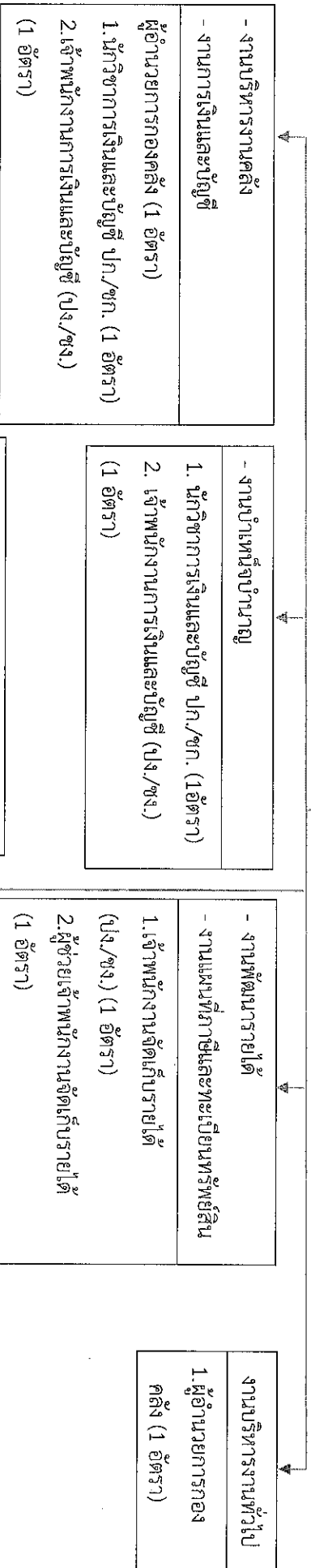

งานพัสดุและทรัพย์สิน  
3.เจ้าพนักงานพัสดุ (ปง./ชง.) (1 อัตรา)  
(ว่าง)  
4.คณงาน (1 อัตรา)

ระดับ	อำนาจการท้องถิ่น	อำนาจการท้องถิ่น	อำนาจการท้องถิ่น	ประเภทวิชาการ (ปก)	ประเภทวิชาชีพ/ที่ว่าง	ประเภทวิชาการ (ชก.พ)	ประเภทวิชาการ (ชช)	ประเภททั่วไป (ปง.)	ประเภททั่วไป (ชง.)	ประเภททั่วไป (อาวุโส)	ลูกจ้างประจำ	พนักงานจ้าง	รวมทั้งสิ้น
จำนวน	1/-	-	-	-	1/-	-	-	1/1	1/-	-	-	3	8



ผังโครงสร้างกองช่าง

องค์การบริหารส่วนตำบลแม่เจดีย์ใหม่ อำเภอเวียงป่าเป้า จังหวัดเชียงราย

ผู้อำนวยการกองช่าง  
(นักบริหารงานช่าง ระดับชำนาญ) (1 อัตรา)

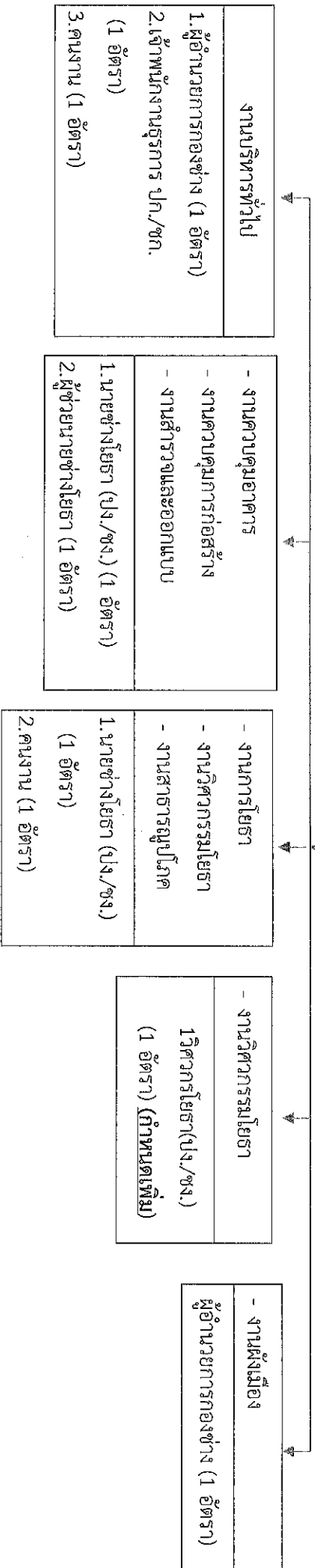

จำนวน	1/-	-	-	-/1	-	-	-	-	3/-	-	-	3	8
ระดับ	ผู้อำนวยการ ท้องถิ่นระดับต้น ทမ်း/ท้าว่าง	ผู้อำนวยการ ท้องถิ่น ระดับกลาง	ผู้อำนวยการ ท้องถิ่น ระดับสูง	ประเภท วิชาการ (ปก.) ทမ်း/ท้าว่าง	ประเภท วิชาการ (ชก.)	ประเภท วิชาการ (ชพ.)	ประเภท วิชาการ (ชช.)	ประเภท ทั่วไป (ปง.)	ประเภท ทั่วไป (ชง.) ทမ်း/ท้าว่าง	ประเภท ทั่วไป (อากูโส)	ลูกจ้าง ประจำ	พนักงาน จ้าง	รวมทั้งสิ้น



ผู้โครงสร้างกองการศึกษา ศาสนาและวัฒนธรรม

องค์การบริหารส่วนตำบลแม่เจดีย์ใหม่ อำเภอเวียงป่าเป้า จังหวัดเชียงราย

ผู้อำนวยการกองการศึกษา  
(นักบริหารงานการศึกษา ระดับต้น) (1 อัตรา)



- งานบริหารการศึกษา
- งานส่งเสริมการศึกษา ศาสนา และวัฒนธรรม

1. ผู้อำนวยการกองการศึกษา (1 อัตรา)
2. นักวิชาการศึกษา ปก./ชก. (1 อัตรา) (ว่าง)
3. เจ้าพนักงานธุรการ ปง./ชง. (1 อัตรา)
4. ผอ.ศูนย์พัฒนาเด็กเล็ก (4 อัตรา) (กำหนดเพิ่ม)
5. ครู คศ.2 (3 อัตรา)
6. ครู คศ.1 (1 อัตรา)
7. ครูผู้ช่วย (2 อัตรา) (กำหนดเพิ่ม)
8. ผู้ดูแลเด็ก พนักงานจ้างตามภารกิจ (6 อัตรา)
9. ผู้ดูแลเด็ก คมนาน (1 อัตรา)

- งานการกีฬาและนันทนาการ
- งานกิจกรรมเด็กและเยาวชน

1. นักวิชาการศึกษา (ปก./ชก.) (ว่าง)
2. เจ้าพนักงานธุรการ ปง./ชง. (1 อัตรา)

- งานบริหารทั่วไป

1. นักวิชาการศึกษา (ปก./ชก.) (ว่าง)
2. เจ้าพนักงานธุรการ ปง./ชง. (1 อัตรา)

- งานบริหารงานบุคคลของพนักงานครูและบุคลากรทางการศึกษา ลูกจ้างและพนักงานจ้างสังกัดสถานศึกษา
- งานนิติศกการศึกษาศึกษา

1. ผู้อำนวยการกองการศึกษา (1 อัตรา)
2. นักวิชาการศึกษา ปก./ชก. (1 อัตรา) (ว่าง)

ระดับ	อำนาจการ ท้องถิ่น ระดับต้น ทมิ/ทว่าง	อำนาจการ ท้องถิ่น ระดับกลาง	อำนาจการ ท้องถิ่น ระดับสูง	ประเภท วิชาการ (ปก.) ทมิ/ทว่าง	ประเภท วิชาการ (ชก.)	ประเภท วิชาการ (ชพ.)	ประเภท วิชาการ (ชช.)	ประเภท ทั่วไป (ปง.)	ประเภท ทั่วไป (ชง.) ทมิ/ทว่าง	ประเภท ทั่วไป (อ.อ.อ.)	ครู ทมิ/ท ว่าง	ผู้ดูแล เด็ก ทักษะ	พนักงาน จ้าง	รวม ทั้งสิ้น
จำนวน	1/-	-	-	-/1	-	-	-	-	1/-	-	4/2	6	1	16



แผนอัตรากำลัง ๓ ปี องค์การบริหารส่วนตำบลแม่ต๋ายใหม่ ประจำปีงบประมาณ ๒๕๖๗ - ๒๕๖๙

**๑๑. บัญชีแสดงจุดประสงค์ตำแหน่งและการกำหนดเลขที่ตำแหน่งในส่วนราชการ**

๑๓. บัญชีแสดงรายการบัญชีงบการเงินตามหลักเกณฑ์การบัญชีที่หน่วยงานต้นสังกัดใช้

ที่	ชื่อ-สกุล	คุณวุฒิการศึกษา	กรอบอาชีพการคลังเดิม				กรอบอาชีพการคลังใหม่				เงินเดือน *		หมายเหตุ
			เลขที่ตำแหน่ง	ตำแหน่ง	ระดับ	เลขที่ตำแหน่ง	ตำแหน่ง	ระดับ	เงินเดือน	เงินประจำตำแหน่ง	เงินเพิ่มอื่น ๆ/เงินค่าตอบแทน		
๑	นางสาวพรวิมล วัฒนสุภา	ว.บ. (การบัญชีบริหาร)	๑๒-๓-๐๐-๑๑๐๓-๐๑๑ (ไม่เลือก)	นักบริหารระดับสูง	ทตจ	๑๒-๓-๐๐-๑๑๐๓-๐๑๑ (ไม่เลือก)	นักบริหารระดับสูง	ทตจ	๖๓,๒๖๐ (๕๓,๖๖๐ X ๑.๒)	๕๕,๐๐๐ (๔๕,๐๐๐ X ๑.๒)	๕๕,๐๐๐ (๔๕,๐๐๐ X ๑.๒)	๕๕๕,๖๖๐	
๒	ว่าง	ว่าง	๑๒-๓-๐๑-๑๑๐๓-๐๑๑ (ใช้หนังสือ)	นักบริหารงานทั่วไป (ใช้หนังสือ)	ทค	๑๒-๓-๐๑-๑๑๐๓-๐๑๑ (ใช้หนังสือ)	นักบริหารงานทั่วไป (ใช้หนังสือ)	ทค	-	-	-	ว่าง	
๓	นายสุวิภา ไชยีน	บ.บ. (การศึกษาระดับ)	๑๒-๓-๐๑-๑๑๐๓-๐๑๑	นักวิเคราะห์นโยบายและแผน	ทค	๑๒-๓-๐๑-๑๑๐๓-๐๑๑	นักวิเคราะห์นโยบายและแผน	ทค	๓๕๕,๕๕๐ (๒๖,๕๕๐ X ๑.๒)	-	-	๓๕๕,๕๕๐	
๔	นางสาวอมรพรรณ ชัยบุญเมือง	นิติศาสตรบัณฑิต	๑๒-๓-๐๑-๑๑๐๓-๐๑๑	นักวิชาการ	ทค	๑๒-๓-๐๑-๑๑๐๓-๐๑๑	นักวิชาการ	ทค	๓๕๐,๐๐๐ (๕๕,๕๕๐ X ๑.๒)	-	-	๓๕๐,๐๐๐	
๕	นายคณฤศ ดุสิตวาทย์	รัฐศาสตรมหาบัณฑิต	๑๒-๓-๐๑-๑๑๐๓-๐๑๑	นักพัฒนาชุมชน	ทค	๑๒-๓-๐๑-๑๑๐๓-๐๑๑	นักพัฒนาชุมชน	ทค	๓๒๖,๕๕๐ (๓๐,๕๕๐ X ๑.๒)	-	-	๓๒๖,๕๕๐	
๖	ว่าง	ว่าง	๑๒-๓-๐๑-๑๑๐๓-๐๑๑	นักวิชาการปฏิบัติการ	ทค/ทช	๑๒-๓-๐๑-๑๑๐๓-๐๑๑	นักวิชาการปฏิบัติการ	ทค/ทช	-	-	-	ว่าง	
๗	นายชวลิต กลิ่นมณี	ป.ว. เทคโนโลยีสารสนเทศและการสื่อสาร	๑๒-๓-๐๑-๑๑๐๓-๐๑๑	เจ้าหน้าที่งานธุรการ	ทจ	๑๒-๓-๐๑-๑๑๐๓-๐๑๑	เจ้าหน้าที่งานธุรการ	ทจ	๓๕๕,๕๕๐ (๕๕,๕๕๐ X ๑.๒)	-	-	๓๕๕,๕๕๐	
๘	ว่าง	ว่าง	๑๒-๓-๐๑-๑๑๐๓-๐๑๑	เจ้าหน้าที่งานช่างเทคนิค	ทจ/ทช	๑๒-๓-๐๑-๑๑๐๓-๐๑๑	เจ้าหน้าที่งานช่างเทคนิค	ทจ/ทช	๓๕๐,๐๐๐ (๕๐,๐๐๐ X ๑.๒)	-	-	ว่าง	
๙	นางจวิณี ธงอิน	บ.บ. (การบัญชี)	-	ผู้ช่วยเจ้าหน้าที่งานธุรการ	(คุณวุฒิ)	-	ผู้ช่วยเจ้าหน้าที่งานธุรการ	(คุณวุฒิ)	๓๖๕,๕๕๐ (๓๖,๕๕๐ X ๑.๒)	-	-	๓๖๕,๕๕๐	
๑๐	นายชวกริณ นนทรินธัญญา	วท.บ. (วิทยาศาสตร์การอาหาร)	-	พนักงานต้นสังกัด	(ทักษะ)	-	พนักงานต้นสังกัด	(ทักษะ)	๓๒๖,๕๕๐ (๓๐,๕๕๐ X ๑.๒)	-	-	๓๒๖,๕๕๐	
๑๑	นายฉลอง ศุภวารณ์	ม.๓	-	พนักงานต้นสังกัด	(ทักษะ)	-	พนักงานต้นสังกัด	(ทักษะ)	๓๒๖,๕๕๐ (๓๐,๕๕๐ X ๑.๒)	-	-	๓๒๖,๕๕๐	
๑๒	นางสาววิจิตรวรา อรรถนติก	รัฐศาสตรมหาบัณฑิต	-	พนักงาน	(ทั่วไป)	-	พนักงาน	(ทั่วไป)	๓๐๕,๐๐๐ (๕๐,๐๐๐ X ๑.๒)	-	-	-	
๑๓	นายณัฐวัตร มินขุ	ป.ว. (ช่างเชื่อม)	-	พนักงาน	(ทั่วไป)	-	พนักงาน	(ทั่วไป)	๓๐๕,๐๐๐ (๕๐,๐๐๐ X ๑.๒)	-	-	-	
๑๔	นางสาวศุภวิมล ภากรวี	ค.บ. (เกษตรศาสตร์)	-	พนักงาน	(ทั่วไป)	-	พนักงาน	(ทั่วไป)	๓๐๕,๐๐๐ (๕๐,๐๐๐ X ๑.๒)	-	-	-	
ป.๑๓๓๓													
๑๕	นางจันทร์ทิพย์ ปงทอง	บ.บ. (การบัญชี)	๑๒-๓-๐๕-๑๑๐๓-๐๑๑	นักบริหารงานการคลัง (ผู้ชำนาญการกองคลัง)	ทค	๑๒-๓-๐๕-๑๑๐๓-๐๑๑	นักบริหารงานการคลัง (ผู้ชำนาญการกองคลัง)	ทค	๕๕๕,๕๕๐ (๕๕,๕๕๐ X ๑.๒)	๕๕,๐๐๐ (๕๕,๐๐๐ X ๑.๒)	-	๕๕๐,๕๕๐	
๑๖	นางอุบลีญา นนทรินธัญญา	บ.บ. (การบัญชี)	๑๒-๓-๐๕-๑๑๐๓-๐๑๑	นักวิชาการเงินและบัญชี	ทค	๑๒-๓-๐๕-๑๑๐๓-๐๑๑	นักวิชาการเงินและบัญชี	ทค	๓๒๖,๕๕๐ (๓๐,๕๕๐ X ๑.๒)	-	-	๓๒๖,๕๕๐	
๑๗	นายอชชา ศุภินัน	บ.บ. (การศึกษ)	๑๒-๓-๐๕-๑๑๐๓-๐๑๑	เจ้าหน้าที่งานช่างเทคนิค	ทจ	๑๒-๓-๐๕-๑๑๐๓-๐๑๑	เจ้าหน้าที่งานช่างเทคนิค	ทจ	๓๒๖,๕๕๐ (๓๐,๕๕๐ X ๑.๒)	-	-	๓๒๖,๕๕๐	
๑๘	นางสาวบุญญา ยารังสี	ป.ว. (การบัญชี)	๑๒-๓-๐๕-๑๑๐๓-๐๑๑	เจ้าหน้าที่งานการเงินและบัญชี	ทจ	๑๒-๓-๐๕-๑๑๐๓-๐๑๑	เจ้าหน้าที่งานการเงินและบัญชี	ทจ	๓๒๖,๕๕๐ (๓๐,๕๕๐ X ๑.๒)	-	-	๓๒๖,๕๕๐	
๑๙	ว่าง	ว่าง	๑๒-๓-๐๕-๑๑๐๓-๐๑๑	เจ้าหน้าที่งานเทคนิค	ทจ/ทช	๑๒-๓-๐๕-๑๑๐๓-๐๑๑	เจ้าหน้าที่งานเทคนิค	ทจ/ทช	-	-	-	ว่าง	
๒๐	นางสาวบุษดี ฆนักรบ	บ.บ. (การศึกษาระดับ)	-	ผู้ช่วยเจ้าหน้าที่งานช่างเทคนิค	(คุณวุฒิ)	-	ผู้ช่วยเจ้าหน้าที่งานช่างเทคนิค	(คุณวุฒิ)	๓๒๕,๖๖๐ (๓๕,๖๖๐ X ๑.๒)	-	-	๓๒๕,๖๖๐	
๒๑	นางณัฐวิภา อัมรินทร์	ค.บ. (รัฐประศาสนศาสตร์)	-	พนักงาน	(ทั่วไป)	-	พนักงาน	(ทั่วไป)	๓๐๕,๐๐๐ (๕๐,๐๐๐ X ๑.๒)	-	-	๓๐๕,๐๐๐	
๒๒	นางสาวณัฐวิภา อรรถนติก	ป.ว. (เชื่อมไฟฟ้าและเครื่องจักร)	-	พนักงาน	(ทั่วไป)	-	พนักงาน	(ทั่วไป)	๓๐๕,๐๐๐ (๕๐,๐๐๐ X ๑.๒)	-	-	๓๐๕,๐๐๐	

ที่	ชื่อสกุล	คุณวุฒิการศึกษา	กรอบอัตราค่าจ้างเดิม			กรอบอัตราค่าจ้างใหม่			เงินเดือน *	เงินประจำตำแหน่ง	เงินเพิ่มอื่น ๆ/เงินค่าตอบแทน	หมายเหตุ	
			เลขที่ตำแหน่ง	ตำแหน่ง	ระดับ	เลขที่ตำแหน่ง	ตำแหน่ง	ระดับ					
<b>ภาคใต้</b>													
๒๓	นายบรรลพ รัชตะธรรม	น.บ.(การบริหารงานก่อสร้าง)	๑๒-๓-๐๕-๒๒๓๐-๐๑๓	นักบริหารงานช่าง (ผู้ชำนาญการ กองช่าง)	ค.ม.	๑๒-๓-๐๕-๒๒๓๐-๐๑๓	นักบริหารงานช่าง (ผู้ชำนาญการ กองช่าง)	ค.ม.	๕๖๕๕,๕๖๐ (๕๖๕,๕๖๐ X ๑๒)	๕๑๐,๐๐๐ (๓,๕๐๐ X ๑๒)	-	๕๑๐,๕๖๐	
๒๔	-	-	๑๒-๓-๐๕-๒๒๓๐-๐๑๓	วิศวกรโยธา	ป.ว/ศก.	๑๒-๓-๐๕-๒๒๓๐-๐๑๓	วิศวกรโยธา	ป.ว/ศก.	-	-	-	-	กำหนดเงินเดือน
๒๕	นายสิริพรพงศ์ ประสงค์	ว.ท.บ.(เครื่องใช้ไฟฟ้าการก่อสร้าง)	๑๒-๓-๐๕-๕๒๓๐-๐๐๓	นายช่างโยธา	จ.จ.	๑๒-๓-๐๕-๕๒๓๐-๐๐๓	นายช่างโยธา	จ.จ.	๓๔๖๕,๕๖๐ (๒๘๕,๔๖๐ X ๑๒)	-	-	๓๔๖๕,๕๖๐	
๒๖	นายพิชญ์สิทธิ์ อภิเชษชา	น.บ. (ช่างก่อสร้าง)	๑๒-๓-๐๕-๕๒๓๐-๐๐๒	นายช่างโยธา	จ.จ.	๑๒-๓-๐๕-๕๒๓๐-๐๐๒	นายช่างโยธา (๒๒,๕๕๐ X ๑๒)	จ.จ.	๑๒๕๕,๕๖๐ (๑๐๕,๕๕๐ X ๑๒)	-	-	๑๒๕๕,๕๖๐	
๒๗	นายจรรยาวัช ปัญดิม	ศิลปศาสตรบัณฑิต (ศึกษาศาสตร์)	๑๒-๓-๐๕-๕๒๓๐-๐๐๓	เจ้าพนักงานธุรการ	จ.จ.	๑๒-๓-๐๕-๕๒๓๐-๐๐๓	เจ้าพนักงานธุรการ	จ.จ.	๑๑๗๕,๕๖๐ (๑๐๒,๕๖๐ X ๑๒)	-	-	๑๑๗๕,๕๖๐	
๒๘	นายอรุณพจน วัฒนการณ	น.บ.(ก่อสร้าง)	-	ผู้ช่วยนายช่างโยธา	คุณวุฒิ	-	ผู้ช่วยนายช่างโยธา	คุณวุฒิ	-	-	-	๑๑๗๕,๕๖๐	
๒๙	นายสาวิตรีกาญจน์ โทษณะ	น.บ.บ. (การบริหารช่างโยธา)	-	ค.น.จ.น.	(ทั่วไป)	-	ค.น.จ.น.	(ทั่วไป)	๑๑๘๕,๐๐๐ (๙๘,๐๐๐ X ๑๒)	-	-	๑๑๘๕,๐๐๐	
๓๐	นายศุภชัยศิลป์ วัฒนใจ	ว.ท.บ. (การขนส่งสิ่งของทาง)	-	ค.น.จ.น.	(ทั่วไป)	-	ค.น.จ.น.	(ทั่วไป)	๑๑๘๕,๐๐๐ (๙๘,๐๐๐ X ๑๒)	-	-	๑๑๘๕,๐๐๐	
๓๑	นางรังษิมาภรณ์ ไชยนิม	ค.ม.บ.(การบริหารการศึกษา)	๑๒-๓-๐๕-๕๒๓๐๒๐๐๑	นักบริหารงานการศึกษา (ผู้ชำนาญการกองการศึกษา)	ค.ม.	๑๒-๓-๐๕-๕๒๓๐๒๐๐๑	นักบริหารงานการศึกษา	ค.ม.	๕๕๕๕,๕๖๐ (๓๗๕,๕๖๐ X ๑๒)	๕๑๐,๐๐๐ (๓,๕๐๐ X ๑๒)	-	๕๕๖๕,๕๖๐	
๓๒	นางรุ่ง	รุ่ง	๑๒-๓-๐๕-๕๒๓๐๒๐๐๑	นักวิชาการศึกษา	ป.ว/ศก.	๑๒-๓-๐๕-๕๒๓๐๒๐๐๑	นักวิชาการศึกษา	ป.ว/ศก.	-	-	-	จ้างเมื่อวันที่ ๑ พ.ค.๖๖	
๓๓	นายอภินันต์ ญกรวิเศษ	ป.บ.บ.(คอมพิวเตอร์ธุรกิจ)	๑๒-๓-๐๕-๕๒๓๐๒๐๒๒	เจ้าพนักงานธุรการ	จ.จ.	๑๒-๓-๐๕-๕๒๓๐๒๐๒๒	เจ้าพนักงานธุรการ	จ.จ.	๒๕๕๕,๕๖๐ (๒๑๕,๕๖๐ X ๑๒)	-	-	๒๕๕๕,๕๖๐	
<b>ศูนย์พัฒนาเด็กเล็กกองการศึกษาส่วนตำบลแม่เจดีย์ใหม่</b>													
๓๔	ผู้ช่วยนายอภินันต์ อภิเชษชา (เดิมชื่อผู้ใหม่)	-	-	-	-	-	-	-	-	-	-	กำหนดเงินเดือน	
๓๕	นายสมภาณีโลกา ปรเมศวร์	ค.ม.บ.(การบริหารการศึกษา)	๑๒-๓-๐๕-๕๒๓๐๐-๕๒๒	ครู	(ศ.บ.๒)	๑๒-๓-๐๕-๕๒๓๐๐-๕๒๒	ครู	(ศ.บ.๒)	๑๒๒๕,๕๖๐ (๑๐๒,๕๖๐ X ๑๒)	-	-	-	
๓๖	นายชนันท์กา จันทระชา	ค.ม.บ.(การบริหารการศึกษา)	๑๒-๓-๐๕-๕๒๓๐๐-๕๒๓	ครู	(ศ.บ.๒)	๑๒-๓-๐๕-๕๒๓๐๐-๕๒๓	ครู	(ศ.บ.๒)	๑๒๒๕,๕๖๐ (๑๐๒,๕๖๐ X ๑๒)	-	-	-	
๓๗	นายสมภาณีกาญจน์ วงศ์พิทยาธิตำ	ค.น.บ. (การบริหารช่างโยธา)	๑๒-๓-๐๕-๕๒๓๐๐-๕๒๔	ครู	(ศ.บ.๑)	๑๒-๓-๐๕-๕๒๓๐๐-๕๒๔	ครู	(ศ.บ.๑)	๑๒๒๕,๕๖๐ (๑๐๒,๕๖๐ X ๑๒)	-	-	-	
๓๘	นางรุ่งทิภา พงษ์พันธ์	ค.ม.บ.(การบริหารการศึกษา)	๑๒-๓-๐๕-๕๒๓๐๐-๕๒๓	ครู	(ศ.บ.๒)	๑๒-๓-๐๕-๕๒๓๐๐-๕๒๓	ครู	(ศ.บ.๒)	๑๒๒๕,๕๖๐ (๑๐๒,๕๖๐ X ๑๒)	-	-	-	
๓๙	นายสมพร ธรรมปัญญา	ป.บ.บ.(เตรียม)	-	ผู้ดูแลเด็ก	(ที่ ก.๒)	-	ผู้ดูแลเด็ก	(ที่ ก.๒)	-	-	-	-	
๔๐	นางสาวสาริตาพิณ ชัยนาศา	ป.บ.บ.(เตรียม)	-	ผู้ดูแลเด็ก	(ที่ ก.๒)	-	ผู้ดูแลเด็ก	(ที่ ก.๒)	-	-	-	-	
๔๑	นางนงนุช ไชยสิทธิ์	ค.น.บ.(การบริหารช่างโยธา)	-	ผู้ดูแลเด็ก	(ที่ ก.๒)	-	ผู้ดูแลเด็ก	(ที่ ก.๒)	-	-	-	-	
๔๒	นางสาวกัญญาภา วิเศษชนัญญา	น.บ.บ.(การบริหารช่างโยธา)	-	ผู้ดูแลเด็ก	(ที่ ก.๒)	-	ผู้ดูแลเด็ก	(ที่ ก.๒)	-	-	-	-	
<b>ศูนย์พัฒนาเด็กเล็กโรงเรียนบ้านหัวเขมาวัง</b>													
๔๓	ผู้ช่วยนายอภินันต์ อภิเชษชา (เดิมชื่อผู้ใหม่)	-	-	-	-	-	-	-	-	-	-	กำหนดเงินเดือน	
๔๔	นางรุ่ง	รุ่ง	-	ครูผู้ช่วย	(ที่ ก.๒)	-	ครูผู้ช่วย	(ที่ ก.๒)	-	-	-	กำหนดเงินเดือน	
๔๕	นางนงนุชราญ ธีรียงพวง	ค.ม.บ.(บริหารช่างโยธา)	-	ผู้ดูแลเด็ก	(ที่ ก.๒)	-	ผู้ดูแลเด็ก	(ที่ ก.๒)	-	-	-	-	

ที่	ชื่อ สกุล	คุณวุฒิการศึกษา	กรอบอัตรากำลังเดิม			กรอบอัตรากำลังใหม่			เงินเดือน *		หมายเหตุ	
			เลขที่ตำแหน่ง	ตำแหน่ง	ระดับ	เลขที่ตำแหน่ง	ตำแหน่ง	ระดับ	เงินเดือน ตำแหน่ง	เงินเดือน/รับ ค่าตอบแทน		
<b>ศูนย์พัฒนาเด็กเล็กโรงเรียนบ้านเมืองน้อย</b>												
๔๖	ผู้ช่วยกรรมการศูนย์พัฒนาเด็กเล็ก โรงเรียนบ้านเมืองน้อย	-	-	-	-	-	-	-	-	-	-	
๔๗	ว่าง	ว่าง	-	ครูผู้ช่วย	ครูผู้ช่วย	ครูผู้ช่วย	ครูผู้ช่วย	ครูผู้ช่วย	-	-	กำหนดเงิน	
๔๘	นางจตุรี สิงห์บุญวาณิช	ม.บ.ง	-	ผู้ดูแลเด็ก	ผู้ดูแลเด็ก	ผู้ดูแลเด็ก	ผู้ดูแลเด็ก	ผู้ดูแลเด็ก	-	-	-	
<b>ศูนย์พัฒนาเด็กเล็กโรงเรียนบ้านขุนเขาว</b>												
๔๙	ผู้อำนวยการศูนย์พัฒนาเด็กเล็ก โรงเรียนบ้านขุนเขาว	-	-	-	-	-	-	-	-	-	กำหนดเงิน	
๕๐	นางเสาวณี สีลาวงษ์	ค.บ.(การศึกษาปฐมวัย)	-	ผู้ดูแลเด็ก	ผู้ดูแลเด็ก	ผู้ดูแลเด็ก	ผู้ดูแลเด็ก	ผู้ดูแลเด็ก	-	-	-	
<b>หน่วยตรวจสอบภายใน</b>												
๕๑	นางลัญจวิมล มณีชัย	ศ.น.(การศึกษารัฐวิป การบัญชี)	๑๒-๓-๑๒-๑๒๐๔-๐๐๑	นักวิชาการตรวจสอบภายใน	ท.ก.	๑๒-๓-๑๒-๑๒๐๔-๐๐๑	นักวิชาการตรวจสอบภายใน	ท.ก.	๔๐๒,๗๒๐ (๓๓,๕๖๐ X ๑๒)	-	-	๔๐๒,๗๒๐

\*\* หมายเหตุ : ตำแหน่งผู้อำนวยการศูนย์พัฒนาเด็กเล็กและครูผู้ช่วยของสรรรพหาคู่ดำรงตำแหน่งได้คือเมื่อได้รับการจัดสรรแล้วและงบประมาณจากสำนักงบประมาณหรือกรมส่งเสริมการค้าระหว่างประเทศแล้วแต่กรณี

 (นายสุสมิถ ใจปิง)  
 ผู้รอกษาเขต  
 (นางสาวพวงจันทร์ มีตรมณีเล็ก)  
 ผู้ตรวจสอบข้อมูล  
 (นายประจักษ์ พรหมเรืองฤทธิ์)  
 ผู้รับรองข้อมูล  
 ตำแหน่ง นักวิเคราะห์นโยบายและแผนชำนาญการ  
 ตำแหน่ง ปลัดองค์การบริหารส่วนตำบลแม่เจดีย์ใหม่  
 ตำแหน่ง นายกองตรีการบริหารส่วนตำบลแม่เจดีย์ใหม่











ผู้ทรงคุณวุฒิประจำคณะกรรมาธิการวิสามัญพิจารณาร่างพระราชบัญญัติแก้ไขเพิ่มเติมประมวลกฎหมายอาญา (มาตรา ๓๐๖) ในกรณีฉุกเฉินอันเนื่องมาจากความจำเป็นอันมิอาจหลีกเลี่ยงได้



- ๑. นายสุวิทย์ คุณกิตติ
- ๒. นายสุวิทย์ คุณกิตติ
- ๓. นายสุวิทย์ คุณกิตติ
- ๔. นายสุวิทย์ คุณกิตติ
- ๕. นายสุวิทย์ คุณกิตติ
- ๖. นายสุวิทย์ คุณกิตติ



ԱՆՄՈՒՄ



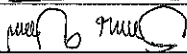
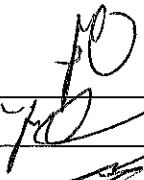
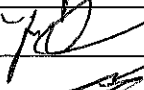
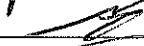

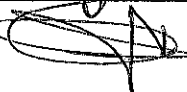
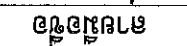
	២.នាយករដ្ឋមន្ត្រី /នាយករដ្ឋមន្ត្រី	រដ្ឋមន្ត្រីទទួលបន្ទុក	៧
	២.នាយករដ្ឋមន្ត្រី /នាយករដ្ឋមន្ត្រី នាយករដ្ឋមន្ត្រី	នាយករដ្ឋមន្ត្រី	៨
	នាយករដ្ឋមន្ត្រី /នាយករដ្ឋមន្ត្រី	នាយករដ្ឋមន្ត្រី	៩
	នាយករដ្ឋមន្ត្រី /នាយករដ្ឋមន្ត្រី	នាយករដ្ឋមន្ត្រី	១០
	នាយករដ្ឋមន្ត្រី /នាយករដ្ឋមន្ត្រី	នាយករដ្ឋមន្ត្រី	១១
	នាយករដ្ឋមន្ត្រី /នាយករដ្ឋមន្ត្រី	នាយករដ្ឋមន្ត្រី	១២
	នាយករដ្ឋមន្ត្រី /នាយករដ្ឋមន្ត្រី	នាយករដ្ឋមន្ត្រី	១៣
នាយករដ្ឋមន្ត្រី	នាយករដ្ឋមន្ត្រី	នាយករដ្ឋមន្ត្រី	១៤

នាយករដ្ឋមន្ត្រី

\*\*\*\*\*

១១៩៣ រាជធានីភ្នំពេញ ១១ កក្កដា  
 រដ្ឋមន្ត្រីទទួលបន្ទុក  
 ១១៩៣/១ កក្កដា  
 ក្រសួងសេដ្ឋកិច្ច និងហិរញ្ញវត្ថុ























**	-	-	១+	១	១	១	-	បម្រាបប្រាក់បញ្ញើរបស់ក្រុមហ៊ុន	
								<b>ឥណទានបញ្ចូល</b>	
								<b>ក្នុងប្រាក់បញ្ញើរបស់ក្រុមហ៊ុន</b>	
	-	-	-	១	១	១	១	(គណនេ) ប្រាក់បញ្ញើ	
ការបញ្ចប់ការងារបណ្តោះអាសន្ន របស់ក្រុមហ៊ុន ក្នុងខែកញ្ញា ឆ្នាំ ២០១៣ ដោយសារការបញ្ចប់ការងារ របស់ក្រុមហ៊ុន ក្នុងខែកញ្ញា ឆ្នាំ ២០១៣ ដោយសារការបញ្ចប់ការងារ របស់ក្រុមហ៊ុន ក្នុងខែកញ្ញា ឆ្នាំ ២០១៣	-	-	-	១	១	១	១	ឥណទាន	
**	-	-	១+	១	១	១	-	បម្រាបប្រាក់បញ្ញើរបស់ក្រុមហ៊ុន	
								<b>ប្រាក់បញ្ញើ</b>	
	-	-	-	៣	៣	៣	៣	(គណនេ) ប្រាក់បញ្ញើ	
	-	-	-	១	១	១	១	(១២២ ក្រុមហ៊ុនបញ្ញើ) ដី	
	-	-	-	២	២	២	២	(១២២ ក្រុមហ៊ុនបញ្ញើ) ដី	
**	-	-	១+	១	១	១	-	បម្រាបប្រាក់បញ្ញើរបស់ក្រុមហ៊ុន	
								<b>ប្រាក់បញ្ញើ</b>	
	-	-	-	១	១	១	១	ប្រាក់បញ្ញើ	
ការបញ្ចប់ការងារបណ្តោះអាសន្ន របស់ក្រុមហ៊ុន ក្នុងខែកញ្ញា ឆ្នាំ ២០១៣ ដោយសារការបញ្ចប់ការងារ របស់ក្រុមហ៊ុន ក្នុងខែកញ្ញា ឆ្នាំ ២០១៣ ដោយសារការបញ្ចប់ការងារ របស់ក្រុមហ៊ុន ក្នុងខែកញ្ញា ឆ្នាំ ២០១៣	-	-	-	១	១	១	១	(ប្រាក់បញ្ញើ/ប្រាក់បញ្ញើ)	
								<b>គណនេ</b>	
	-	-	-	១	១	១	១	គណនេ	
	-	-	-	១	១	១	១	គណនេ	
	-	-	-	១	១	១	១	គណនេ	
								<b>គណនេ</b>	
	-	-	-	១	១	១	១	គណនេ	
	-	-	-	១	១	១	១	គណនេ	
	-	-	-	១	១	១	១	គណនេ	
<b>តំណាងរាស្ត្រ</b>	<b>១២/កញ្ញា</b>	<b>២០/កញ្ញា</b>	<b>២៨/កញ្ញា</b>	<b>១២/កញ្ញា</b>	<b>២០/កញ្ញា</b>	<b>២៨/កញ្ញា</b>	<b>១២/កញ្ញា</b>	<b>ប្រាក់បញ្ញើ</b>	<b>គណនេ</b>
								<b>ប្រាក់បញ្ញើ</b>	<b>គណនេ</b>
								<b>ប្រាក់បញ្ញើ</b>	<b>គណនេ</b>
								<b>ប្រាក់បញ្ញើ</b>	<b>គណនេ</b>

សម្រេចបាននូវសម្រេចបានដូចតទៅនេះ ក្នុងករណីនេះ គ្រប់លក្ខណៈ  
 ត្រូវបានផ្តល់ឱ្យដាច់ខាត ដោយមិនមានលក្ខណៈលម្អិត ឬលម្អៀង ឬលម្អាត  
 ឬលម្អិន ឬលម្អិត ឬលម្អាត ឬលម្អិន ឬលម្អិត ឬលម្អាត ឬលម្អិន ឬលម្អិត  
 ឬលម្អាត ឬលម្អិន ឬលម្អិត ឬលម្អាត ឬលម្អិន ឬលម្អិត ឬលម្អាត ឬលម្អិន  
 ឬលម្អិត ឬលម្អាត ឬលម្អិន ឬលម្អិត ឬលម្អាត ឬលម្អិន ឬលម្អិត ឬលម្អាត  
 ឬលម្អិន ឬលម្អិត ឬលម្អាត ឬលម្អិន ឬលម្អិត ឬលម្អាត ឬលម្អិន ឬលម្អិត  
 ឬលម្អាត ឬលម្អិន ឬលម្អិត ឬលម្អាត ឬលម្អិន ឬលម្អិត ឬលម្អាត ឬលម្អិន  
 ឬលម្អិត ឬលម្អាត ឬលម្អិន ឬលម្អិត ឬលម្អាត ឬលម្អិន ឬលម្អិត ឬលម្អាត  
 ឬលម្អិន ឬលម្អិត ឬលម្អាត ឬលម្អិន ឬលម្អិត ឬលម្អាត ឬលម្អិន ឬលម្អិត  
 ឬលម្អាត ឬលម្អិន ឬលម្អិត ឬលម្អាត ឬលម្អិន ឬលម្អិត ឬលម្អាត ឬលម្អិន

ឧទាហរណ៍ ០០៧២

ឧទាហរណ៍ ០០៧២ ៧២៣០ ៧២៣០ ៧២៣០ ៧២៣០ ៧២៣០ ៧២៣០ ៧២៣០

ឧទាហរណ៍ ០០៧២ ៧២៣០ ៧២៣០ ៧២៣០ ៧២៣០ ៧២៣០ ៧២៣០ ៧២៣០

ឧទាហរណ៍ ០០៧២ ៧២៣០ ៧២៣០ ៧២៣០ ៧២៣០ ៧២៣០ ៧២៣០ ៧២៣០

	-	-	៧+	១៧	១៧	១៧	១៧	៧២៤
								(សេរី/សេរី/សេរី/សេរី)
	-	-	-	១	១	១	១	ក្រុមហ៊ុនសេរី/សេរី/សេរី
								ក្រុមហ៊ុនសេរី/សេរី/សេរី
	-	-	-	១	១	១	១	(សេរី/សេរី) ក្រុមហ៊ុនសេរី/សេរី
**	-	-	១+	១	១	១	-	ក្រុមហ៊ុនសេរី/សេរី/សេរី/សេរី/សេរី/សេរី
								សេរី/សេរី/សេរី/សេរី/សេរី/សេរី
	-	-	-	១	១	១	១	(សេរី/សេរី) ក្រុមហ៊ុនសេរី/សេរី
ក្រុមហ៊ុនសេរី/សេរី/សេរី/សេរី/សេរី/សេរី			១+	១	១	១		សេរី/សេរី/សេរី
សេរី/សេរី	៧២៣០	៧២៣០	៧២៣០	៧២៣០	៧២៣០	៧២៣០	សេរី/សេរី/សេរី/សេរី/សេរី/សេរី	សេរី/សេរី/សេរី/សេរី/សេរី/សេរី
	សេរី/សេរី			សេរី/សេរី/សេរី/សេរី/សេរី/សេរី				

ព្រះរាជាណាចក្រកម្ពុជា ជាមួយនិងសហគមន៍ពិភពលោក

(ទីស្នាក់ការកណ្តាល ភ្នំពេញ)

លេខកិច្ចសន្យាសហប្រតិបត្តិការ



(០៧/០២)

លេខ ០១ គម្រោងសហប្រតិបត្តិការ រវាងសហគមន៍ពិភពលោក

និងស្ថាប័នសហប្រតិបត្តិការស្រូវស្រែកម្ពុជា

(ស្ថាប័នសហប្រតិបត្តិការ)

លេខកិច្ចសន្យាសហប្រតិបត្តិការ



(០៧/០២)

លេខកិច្ចសន្យាសហប្រតិបត្តិការ

លេខកិច្ចសន្យាសហប្រតិបត្តិការ - ០១/០២ រវាងសហគមន៍ពិភពលោក

និងស្ថាប័នសហប្រតិបត្តិការស្រូវស្រែកម្ពុជា

លេខកិច្ចសន្យា











**บัญชีกำหนดอำนาจหน้าที่ของกองหรือส่วนราชการตามกรอบแผนอัตรากำลัง ๓ ปี**  
**ประจำปีงบประมาณ พ.ศ. ๒๕๖๗ - ๒๕๖๙**  
**(แบบท้ายประกาศของคณะกรรมการส่วนตำบลแม่เจดีย์ใหม่ ลงวันที่ ๒ ตุลาคม ๒๕๖๖)**

ที่	กอง/ส่วน ราชการ	อำนาจหน้าที่ความรับผิดชอบ	หมายเหตุ
๑	สำนักปลัด อบต.	<p><b>สำนักปลัดองค์การบริหารส่วนตำบล</b> มีหน้าที่ความรับผิดชอบเกี่ยวกับ งานราชการทั่วไปขององค์การบริหารส่วนตำบล งานเลขานุการนายกองค์การบริหารส่วนตำบล รองนายกองค์การบริหารส่วนตำบล และเลขานุการนายกองค์การบริหารส่วนตำบล งานกิจการสภาองค์การบริหารส่วนตำบล การบริหารงานบุคคลของพนักงานส่วนตำบล ลูกจ้างประจำ และพนักงานจ้างท้องถิ่น งานส่งเสริมการเกษตร งานสิ่งคมสงเคราะห์ งานพัฒนาคุณภาพชีวิตเด็ก สตรี ผู้สูงอายุ และผู้ด้อยโอกาส งานส่งเสริมการความสงบเรียบร้อย งานจราจร งานประชาสัมพันธ์ งานส่งเสริมและพัฒนาอาชีพ งานป้องกันและบรรเทาสาธารณภัย งานรักษาความคุ้มครองดูแลและบำรุงรักษาทรัพยากรธรรมชาติและสิ่งแวดล้อม และราชการที่มีได้กำหนดให้เป็นหน้าที่ของกอง สำนักหรือส่วนราชการใดในองค์การบริหารส่วนตำบลเป็นการเฉพาะ รวมทั้งกำกับและเร่งรัดการปฏิบัติราชการของส่วนราชการในองค์การบริหารส่วนตำบลให้เป็นไปตามนโยบาย แนวทาง และแผนการปฏิบัติราชการขององค์การบริหารส่วนตำบล งานบริการข้อมูล สถิติ ช่วยเหลือให้คำแนะนำทางวิชาการอื่น ๆ ที่เกี่ยวข้องและที่ได้รับมอบหมาย</p>	

ព្រះរាជាណាចក្រកម្ពុជា  
(រដ្ឋបាលស្រុកស្រែចម្រុះ ២០១៧)



ឧបនាយករដ្ឋមន្ត្រី គណៈកម្មាធិការ យុវជន

ព្រះរាជាណាចក្រកម្ពុជា រដ្ឋបាលស្រុកស្រែចម្រុះ ២០១៧

(ឧបនាយករដ្ឋមន្ត្រី គណៈកម្មាធិការ យុវជន) ជូន ប្រឹក្សាភិបាលស្រុកស្រែចម្រុះ ព្រះរាជាណាចក្រកម្ពុជា  
ស្រុកស្រែចម្រុះ (ឧបនាយករដ្ឋមន្ត្រី គណៈកម្មាធិការ យុវជន) ជូន ប្រឹក្សាភិបាលស្រុកស្រែចម្រុះ ព្រះរាជាណាចក្រកម្ពុជា  
ឧបនាយករដ្ឋមន្ត្រី គណៈកម្មាធិការ យុវជន/ស ក្រសួង រាជធានីភ្នំពេញ (ស្រុកស្រែចម្រុះ) មហាសាលាវិទ្យាល័យស្រែចម្រុះ  
ស្រុកស្រែចម្រុះ ឧបនាយករដ្ឋមន្ត្រី គណៈកម្មាធិការ យុវជន ០១ ក្រសួង យុវជន ២០១៧ រដ្ឋបាលស្រុកស្រែចម្រុះ ២០១៧ មហាសាលាវិទ្យាល័យស្រែចម្រុះ  
ស្រុកស្រែចម្រុះ ២០១៧ មហាសាលាវិទ្យាល័យស្រែចម្រុះ មហាសាលាវិទ្យាល័យស្រែចម្រុះ មហាសាលាវិទ្យាល័យស្រែចម្រុះ  
មហាសាលាវិទ្យាល័យស្រែចម្រុះ ២០១៧ រដ្ឋបាលស្រុកស្រែចម្រុះ ២០១៧ មហាសាលាវិទ្យាល័យស្រែចម្រុះ ក្រសួង

ឧបនាយករដ្ឋមន្ត្រី គណៈកម្មាធិការ យុវជន ជូន ប្រឹក្សាភិបាលស្រុកស្រែចម្រុះ ព្រះរាជាណាចក្រកម្ពុជា  
ស្រុកស្រែចម្រុះ (ឧបនាយករដ្ឋមន្ត្រី គណៈកម្មាធិការ យុវជន) ជូន ប្រឹក្សាភិបាលស្រុកស្រែចម្រុះ

\*\*\*\*\*  
(ឧបនាយករដ្ឋមន្ត្រី គណៈកម្មាធិការ យុវជន)  
ជូន ប្រឹក្សាភិបាលស្រុកស្រែចម្រុះ  
ព្រះរាជាណាចក្រកម្ពុជា



២.៧.៧  
 ក្រសួង/វិស័យ  
 ក្រសួងយុត្តិធម៌

ព្រះរាជាណាចក្រកម្ពុជា  
 (ស្ថាប័នប្រឹក្សាស្ថាប័នសម្រាប់សហគមន៍)



ឧបនាយករដ្ឋមន្ត្រី លោក ហ៊ុន សែន

លោក ហ៊ុន សែន លោក ហ៊ុន សែន ១ លោក ហ៊ុន សែន ២

(ឧបនាយក - ឧបនាយករដ្ឋមន្ត្រី) លើ ឃ ប្រធានដំបូងនៃអង្គការសហគមន៍ស្រុកស្រាវជ្រាវ ព្រះរាជាណាចក្រកម្ពុជា  
 សម្រាប់សហគមន៍ (ឧបនាយក - ឧបនាយករដ្ឋមន្ត្រី) លើ ឃ ប្រធានដំបូងនៃអង្គការសហគមន៍ស្រុកស្រាវជ្រាវ  
 ឧបនាយករដ្ឋមន្ត្រី លោក ហ៊ុន សែន/លោក ហ៊ុន សែន ១ លោក ហ៊ុន សែន ២ (សហគមន៍) សម្រាប់សហគមន៍ស្រុកស្រាវជ្រាវ  
 លើសពីសហគមន៍ ឧបនាយករដ្ឋមន្ត្រី ០១ លើសពី ០១ លើសពី ១០០០ លើសពី ១០០០ លើសពី ១០០០ លើសពី ១០០០  
 ឧបនាយករដ្ឋមន្ត្រី លើសពី ១០០០ លើសពី ១០០០ លើសពី ១០០០ លើសពី ១០០០ លើសពី ១០០០ លើសពី ១០០០  
 លើសពី ១០០០ លើសពី ១០០០ លើសពី ១០០០ លើសពី ១០០០ លើសពី ១០០០ លើសពី ១០០០

ឧបនាយករដ្ឋមន្ត្រី លើសពី ០១ លើសពី ០១ លើសពី ១០០០ លើសពី ១០០០ លើសពី ១០០០ លើសពី ១០០០  
 សម្រាប់សហគមន៍ (ឧបនាយក - ឧបនាយករដ្ឋមន្ត្រី) លើ ឃ ប្រធានដំបូងនៃអង្គការសហគមន៍

\*\*\*\*\*  
 (ឧបនាយក - ឧបនាយករដ្ឋមន្ត្រី)

លើ ឃ ប្រធានដំបូងនៃ

ព្រះរាជាណាចក្រកម្ពុជា



ក្រសួងយុត្តិធម៌



บัญชีกำหนดอำนาจหน้าที่ของกองหรือส่วนราชการตามกรอบแผนอัตรากำลัง ๓ ปี  
ประจำปีงบประมาณ พ.ศ. ๒๕๖๗ - ๒๕๖๙  
( แบบท้ายประกาศองค์การบริหารส่วนตำบลแม่เจดีย์ใหม่ ลงวันที่ ๒ ตุลาคม ๒๕๖๖ )

ที่	กอง/ส่วนราชการ	อำนาจหน้าที่ความรับผิดชอบ	หมายเหตุ
๑	สำนักปลัด อบต.	สำนักปลัดองค์การบริหารส่วนตำบล มีหน้าที่ความรับผิดชอบเกี่ยวกับงานราชการทั่วไปขององค์การบริหารส่วนตำบล งานเลขานุการนายกองค์การบริหารส่วนตำบล รองนายกองค์การบริหารส่วนตำบล และเลขานุการนายกองค์การบริหารส่วนตำบล งานกิจการทางสังคม งานสังคมสงเคราะห์ งานพัฒนาคุณภาพชีวิตเด็ก สตรี ผู้สูงอายุ และผู้ด้อยโอกาส งานส่งเสริมการท่องเที่ยว งานส่งเสริมการเกษตร งานการพาณิชย์ งานส่งเสริมและพัฒนาอาชีพ งานป้องกันและบรรเทาสาธารณภัย งานรักษาความสงบเรียบร้อย งานจราจร งานประชาสัมพันธ์ งานส่งเสริมและพัฒนาเทคโนโลยีสารสนเทศ งานนิติการ งานการเลือกตั้งงานคุ้มครองดูแลและบำรุงรักษาทรัพยากรธรรมชาติและสิ่งแวดล้อม และราชการที่มีกำหนดให้เป็นหน้าที่ของกอง สำนักหรือส่วนราชการใดในองค์การบริหารส่วนตำบลเป็นการเฉพาะ รวมทั้งกำกับและเร่งรัดการปฏิบัติราชการของส่วนราชการในองค์การบริหารส่วนตำบลให้เป็นไปตามนโยบาย แนวทาง และแผนการปฏิบัติราชการขององค์การบริหารส่วนตำบล งานบริการข้อมูล สถิติ ช่วยเหลือให้คำแนะนำทางวิชาการงานอื่น ๆ ที่เกี่ยวข้องและที่ได้รับมอบหมาย	

